Вестник

6+

mokupchino.ru

МУНИЦИПАЛЬНОГО ОБРАЗОВАНИЯ «КУПЧИНО» №21, 11 мая 2017

Шествование жителей по улицам района и большой праздничный концерт для ветеранов стали неотъемлемой частью торжеств, посвященных Дню Великой Победы. Более пяти тысяч купчинцев приняли участие в акции «Бессмертный полк»

стр. 2, 3

ПРАЗДНИК

9 мая муниципалитет Купчино организовал для жителей праздничный концерт и подарил книгу «Дневник ветерана. Непридуманная история войны»

стр. 4

ПРОГРАММА

телевизионных передач с 15 по 21 мая

стр. 10–23

СОБЫТИЕ

Памятный знак — камень с мемориальной табличкой — был установлен на Аллее Победы. Знак открыли в канун 9 Мая по инициативе купчинских ветеранов

стр. 8

БЕЗОПАСНОСТЬ

В каких случаях необходимо звонить по телефону «112», на какие вопросы вы должны быть готовы ответить и что необходимо делать, пока спасатели едут к вам

стр. 26

«Бессмертный полк» объединяет поколения

В эти майские дни «Бессмертный полк» прошел по всей России и многим странам мира. Миллионы человек в самых отдаленных уголках планеты несли портреты своих близких — участников Великой Отечественной войны. Активное участие в акции приняли и жители нашего района, представляющие все поколения.

Глава муниципалитета Купчино Михаил Черепанов, депутаты Муниципального совета вместе с ветеранами округа приняли уча-

КОММЕНТАРИЙ

Ежегодно мы принимаем участие в торжественном шествии совместно с «Бессмертным полком» и жителями нашего округа. Это большая честь пройти по улицам города-героя с портретами своих родных и близких — защитников нашего Отечества, подаривших нам жизнь и свободу.

Прошло уже 72 года, как закончилась Великая Отечественная война, но память о ней не меркнет, передается от поколения к поколению — от родителей к детям, от сердца к сердцу. И силой этого родства поколений является любовь к своей стране, к родному дому, к своей семье.

Но сегодня я хотел бы особо отметить активное участие во всех майских мероприятиях представителей нашего старшего поколения — людей, которые подают нам блестящий пример своей активностью, неравнодушием. Наши пенсионеры принимают участие в таких важных событиях, как первомайское шествие, «Бессмертный полк» и многих других вместе с молодежью. Спасибо вам за поддержку, за вашу жизненную позицию.

Михаил ЧЕРЕПАНОВ,
глава муниципалитета Купчино,
федеральный координатор «Молодой Гвардии Единой России» по Северо-Западу

стие в торжественном шествии по улицам Купчино, которое состоялись 5 мая. Многочисленные колонны ветеранов, молодежи, жителей района и «Бессмертный полк» начали свое движение от ул. Турку и прошли по всей Пражской улице до парка Интернационалистов.

Участники шествия в сопровождении оркестра, который играл песни военных лет, ретроавтомобилей и военной техники, несли фотографии своих родных и близких — участников Великой Отечественной войны. Во главе колонны прошли депутат Государственной Думы, заместитель председателя Комитета по регламенту и организации работы Михаил Романов, глава администрации Фрунзенского района Владимир Омельницкий, депутат Законодательного Собрания Санкт-Петербурга Любовь Егорова. Также в мероприятии приняли участие активисты общественных и молодежных организаций Фрунзенского района и школьники.

Мероприятие завершилось праздничным концертом в парке Интернационалистов. В нем приняли участие актер, композитор и продюсер Глеб Матвейчук, заслуженная артистка России Татьяна Буланова, эстрадный и оперный певец Методие Бужор, финалисты ток-шоу «Голос. Дети» сестры Вольские, а также детские творческие коллективы Фрунзенского района.

Священная дата в истории нашей страны

8 мая на Пискаревском мемориальном кладбище состоялась торжественно-траурная церемония, посвященная 72-й годовщине Победы советского народа в Великой Отечественной войне. Она началась с минуты молчания. Затем колонны людей с венками и цветами в руках под звуки метронома прошли по аллеям мемориала, где похоронены сотни тысяч жертв войны.

Почтить память погибших в годы войны пришли тысячи петербуржцев. В возложении приняли участие председатель Совета Федерации ФС РФ Валентина Матвиенко, полномочный представитель президента РФ в СЗФО Николай Цуканов, губернатор Санкт-Петербурга Георгий Полтавченко, председатель Законодательного Собрания Санкт-Петербурга Вячеслав Макаров и другие официальные лица.

В церемонии принял участие депутат Государственной Думы, заместитель председателя Комитета Государственной Думы по регламенту и организации работы Михаил Романов. Он отметил: «9 Мая для всех нас — священная дата. 72 года назад был повержен самый страшный враг человечества — нацизм. День Победы — это выдающееся событие в истории, которое объединяет людей по всему миру. Каждый год тысячи людей поминают жертв войны, и тех, кто своей кровью и жизнью заплатил за наше сегодняшнее мирное существование».

Парламентарий осудил попытки целого ряда политиков расколоть мировое общество в попытках поменять взгляды на события Второй мировой войны: «Глубоко оскорбляют попытки политических провокаций вокруг самой страшной трагедии XX столетия. Ради дешевой популярности некоторые деятели пытаются вновь расколоть людей. Убежден, что нам хватит мудрости и терпимости противостоять им, мы освоили страшные уроки нашей истории и той войны. Уверен, что российское государство будет и дальше продолжать давать достойный ответ всем, кто хочет заниматься дешевыми спекуляциями и историческим вымыслом. Мы знаем правду и знаем, какую высокую цену наши отцы, деды и прадеды заплатили за мирное небо».

В память о всех погибших

8 мая на Ново-Волковском кладбище состоялась торжественно-траурная церемония возложения цветов и венков, посвященная 72-й годовщине со Дня Победы в Великой Отечественной войне.

В церемонии приняли участие жители района, представители администрации Фрунзенского района, сотрудники муниципалитета Купчино, ветераны, активисты «Молодой Гвардии Единой России» Санкт-Петербурга.

После официальной части и минуты молчания состоялось возложение цветов.

«Сегодня мы отдаем дань памяти погибшим, тем, кого уже нет рядом с нами. Не щадя себя, герои Великой Отечественной войны отстояли наше право на мирную жизнь. Воины и труженики тыла, находясь в едином строю, приближали долгожданный день освобождения. Для нас это самый яркий и самый главный урок мужества и патриотизма, — уверен глава муниципалитета Купчино Михаил Черепанов. — День Победы — это день народной гордости и национального триумфа, вашего триумфа, дорогие ветераны! Мы обещаем быть достойными вашего великого подвига».

Марина ИВАНОВА

Не дать исказить историю войны

Глава муниципалитета Купчино Михаил Черепанов 9 мая поздравил ветеранов и жителей округа с Днем Победы на праздничном военно-патриотическом концерте, организованном муниципалитетом. В концерте приняли участие артисты творческих коллективов, прозвучали песни военных лет.

Глава муниципалитета Купчино вручил гостям праздника книги «Дневник ветерана. Непридуманная история войны». Книга была подготовлена молодогвардейцами, которые записали истории ветеранов Великой Отечественной войны. В подготовке издания, сборе личных воспоминаний приняли участие более 150 молодогвардцейцев Санкт-Петербурга. Уникальные, подлинные рассказы свидетелей той страшной войны вышли на русском и английском языках. Это было сделано для того, чтобы противостоять попыткам переписать или исказить историю Великой Отечественной. Молодогвардцейцы направляют экземпляры книги в библиотеки мира, и теперь в самых отдаленных уголках планеты люди могут прочитать живые истории реальных участников событий.

«Для нашей страны День Победы, 9 Мая, был и навсегда останется священным днем памяти о героизме нашего народа, — отметил глава муниципалитета Купчино Михаил Черепанов. — Этот праздник наполняет наши сердца радостью, дает возможность еще раз поклониться тем, кто подарил нам свободу — свободу жить, трудиться, радоваться и творить. Тем, кто подарил нам чистое небо над головой. Наши деды и прадеды сплотились и, не жалея себя, отстояли Отчизну. Молодое поколение всегда будет помнить этот великий подвиг. С праздником, дорогие ветераны, с Днем Победы!»

Валентин ПЕТРОВ

Муниципальный Совет МО «Купчино» от всей души поздравляет с юбилеем жителей нашего округа:

С 95-летием!
Лидию Николаевну КЛЕНОВУ.

С 90-летием!
Василия Александровича САЖНЕВА.

С 85-летием!
Тамару Александровну ГРУЗДЬ,
Нину Ивановну СВЯТОХИНУ,
Вячеслава Федоровича ИВАНОВА.

С 80-летием!
Инну Викторовну ЛЯК,
Лидию Георгиевну ПАСХИНУ,
Веру Александровну ФЕДОРОВУ,
Веру Александровну ИВАНОВУ,
Надежду Петровну ВЕТРОВУ.

С 75-летием!
Римму Аркадьевну ДЕРЕВКО.

Желаем вам здоровья, счастья и мирного неба над головой!

График приема депутатов Муниципального Совета муниципального образования МО «Купчино»

СПб, ул. Будапештская, дом 19, корпус 1, 2-й этаж

Ф.И.О.	Время приема	
Избирательный округ №216		
Баранов Дмитрий Евгеньевич	Второй вторник	16.00—18.00
Гапанович Антонина Леонидовна	Последний вторник	14.00—16.00
Кузнецов Владимир Алексеевич	Третий четверг	16.00—18.00
Фомина Елена Васильевна	Вторник, четверг	16.00—18.00
Яровой Александр Степанович	Первая и третья среда	14.00—16.00
Избирательный округ №217		
Логинов Евгений Игоревич	Первая и третья среда	16.00—18.00
Мерзлякова Мария Геннадьевна	Третья среда	18.00—20.00
Свиридов Анатолий Валерьевич	Первая пятница	16.00—17.00
Середа Елена Валентиновна	Последний четверг	17.00—18.00
Смехов Александр Евгеньевич	Третий четверг	16.00—18.00
Избирательный округ №218		
Ерёмина Светлана Николаевна	Первый четн. вторник	11.30—13.30
Маликов Александр Сергеевич	Первый понедельник	16.00—18.00
Мельникова Инна Васильевна	Вторая среда	16.00—18.00
Соколов Вячеслав Юрьевич	Вторая среда	16.00—17.00
Черепанов Михаил Сергеевич	Каждый четверг	16.00—18.00
Избирательный округ №219		
Борзанова Марина Валентиновна	Каждый вторник	17.00—18.00
Иванова Елена Владимировна	Вторая среда	16.00—17.00
Коротких Анастасия Валерьевна	Первый вторник	16.00—18.00
Куракин Максим Александрович	Вторая среда	16.00—18.00
Трубицын Юрий Николаевич	Каждый четверг	16.00—18.00
Часы приема Главы муниципального образования «Купчино»		
Черепанов Михаил Сергеевич	Каждый четверг	16.00–18.00

График приема граждан структурными подразделениями Местной администрации

СПб, ул. Бухарестская, дом 43

И.о. Главы Местной администрации		
Батанов Сергей Валентинович	Вторник, четверг	10.00–12.00
Заместитель Главы Местной администрации		
Орлова Алена Сергеевна	Вторник, четверг	14.00—16.00
Общий отдел		
Зайганова Эржена Сергеевна	Вторник, четверг	12.00–13.00 14.00–15.00
Отдел благоустройства		
Степовая Виктория Викторовна	Вторник, четверг	14.00–16.00
Отдела опеки и попечительства (ул. Будапештская, дом 19, корпус 1)		
Лунина Жанна Юрьевна	Понедельник Четверг	15.00–17.00 10.00–12.00

Ветеран-блокадник получила ключи от новой квартиры

Новое жилье было предоставлено Галине Дмитриевне Буровой, состоявшей на учете нуждающихся в жилищном отделе администрации Фрунзенского района.

Губернатор Санкт-Петербурга Георгий Полтавченко торжественно вручил жительнице Купчино документы на вселение в однокомнатную квартиру в Красносельском районе на Ленинском проспекте.

Ветераны обеспечены жилыми помещениями в соответствии с указом президента РФ №714 от 07.05.2008 «Об обеспечении жилыми помещениями ветеранов Великой Отечественной войны 1941—1945 годов».

В Купчино состоялась акция «Герои нашего района»

Штаб Всероссийского общественного движения «Волонтеры Победы» Фрунзенского района при содействии молодежного медиа-холдинга «Четвёрка» организовали акцию — видео интервью «Герои нашего района» и лично встретились с ветеранами Великой Отечественной войны.

В форме живого диалога студенты смогли задать вопросы о военной службе, быте, медицине того времени. Личные воспоминания ветеранов фиксировали на камеру для создания видеоархива героев Великой Отечественной войны, проживающих во Фрунзенском районе.

Акция проводится добровольцами для сохранения памяти о прошлом, для будущих поколений.

Открылось почтовое отделение нового формата

Общая площадь нового отделения на Лиговском проспекте, 164, составляет более 360 кв. м. Оно выполнено в новом дизайне и оснащено самым современным оборудованием.

Система электронной очереди, информационный терминал, стол для заполнения бланков и просмотра содержимого корреспонденции, четыре универсальных операционных окна, окно «Почта банка» позволят оптимизировать процесс предоставления почтовых и финансовых услуг и сделать пребывание в почтовом отделении максимально комфортным для клиентов.

Около 15 тысяч человек приняли участие в Дне благоустройства

Жители Фрунзенского района привели в порядок свои дворы, близлежащие скверы, а также памятные места и мемориалы. День благоустройства посетили 14 889 человек, в том числе 5675 работников предприятий и 7370 студентов и школьников.

По всему району прошли экологические акции, были высажены деревья и кустарники, благоустроены газоны. Субботник прошел в крупнейших купчинских парках — Интернационалистов и Героев-пожарных — с участием сотрудников МЧС.

В основные виды работ входила уборка территорий, очистка фасадов зданий и сооружений, их элементов (водосточных труб и номерных знаков), мойка окон, очистка от несанкционированных объявлений, брошенных кузовов и металлолома.

Школьники подарили птицам яркие скворечники

Очень творчески подошли к проектированию и изготовлению скворечников на уроках труда в школе №312 Фрунзенского района: и птицам удобно, и глазу приятно.

Эти птичьи домики, по всей видимости, относятся к скворечникам премиум-класса: ко входу ведет парадная лестница, рядом имеются пристройка, поленница дров для камина и даже припаркован автомобиль!

В день благоустройства территорию школы привели в порядок около 130 учащихся. Вместе с преподавателями ребята также постригли кустарники и подготовили клумбы для посадки цветов — петуний и виолы.

Аналогичные субботники прошли на территории всех 132 образовательных учреждений района.

Хор мальчиков ДДЮТ выступил в Капелле

Образцовый детский коллектив Дворца детского (юношеского) творчества Фрунзенского района — хор мальчиков выступил на церемонии открытия выставки рисунков детей Словацкой Республики «Петербург глазами детей», прошедшей в Государственной академической Капелле.

Купчинцы исполнили два вокальных произведения: «Виват, Петербург!» и «Город белых ночей» (автор — художественный руководитель коллектива, заслуженный работник культуры России, Мария Иосифовна Гольденшлюгер).

Одному из хористов, Авраменко Георгию, доверили торжественно разрезать ленточку и открыть конкурсный просмотр.

Гостей приветствовали губернатор Санкт-Петербурга Георгий Полтавченко и Генеральный консул Словацкой Республики в Санкт-Петербурге Августин Чисар.

В Словакии в этом конкурсе принимали участие дети разных возрастов из различных образовательных учреждений, в том числе художественных школ. Примечательно то, что дети рисовали наш город, будучи знакомыми с ним только заочно — по фотографиям, книгам, материалам из интернета. 60 самых лучших работ представлены в Санкт-Петербурге.

В течение недели в галерее Государственной академической капеллы Санкт-Петербурга все желающие могут ознакомиться с работами детей Словацкой Республики. По итогам отбора будут определены три победителя, которые получат возможность в июне 2017 года посетить Санкт-Петербург, увидеть своими глазами то, что они создавали в своем воображении.

Наши танцоры завоевали бронзу

Коллектив индийского танца «Чакри дэнс» занял почетное второе место в номинации «Народно-сценический танец» в открытом творческом конкурсе «Танцевальный калейдоскоп».

Художественный руководитель коллектива — Ольга Федоровна Гавва, сотрудник ЦРБ им. А.П. Чехова, заведующий сектором культурных проектов библиотеки.

Школьники из Красносельского района в гостях у киноцентра «Чайка»

В киноцентре «Чайка» для школьников Красносельского района состоялся специальный показ документального фильма «Аустерлиц» режиссера Сергея Лозницы.

Фильм, вошедший в основной конкурс 70-го Каннского кинофестиваля, был показан только в нескольких кинотеатрах Санкт-Петербурга. Среди них — купчинский киноцентр, где в течение ряда лет реализуется проект «Док-среда», продвигающий лучшие достижения в жанре документального кино.

В картине режиссер показывает туристов, посещающих мемориальные комплексы на месте бывших концлагерей Заксенхаузен и Дахау, и размышляет о проблеме исторической памяти.

Праздник для детей и их родителей

13 мая в 12.00 в библиотеке №1 им. М. В. Фрунзе пройдет семейный праздник «Души и сердца вдохновенья».

На мероприятии будут представлены достижения ребят, посещающих библиотечные кружки. Детей и их родителей ждут увлекательные игры, конкурсы и викторины.

Адрес библиотеки:
Софийская ул. , д. 46, к. 2
Вход свободный.

Приходите на парад колясок и велосипедов

13 мая в 12.00 библиотека №6 им. В.Г. Короленко приглашает на необычный парад.

Библиотека предлагает купчинцам достать велосипеды, коляски, скейты и превратить их в волшебные транспортные средства. Ограничений в творчестве нет, но приветствуются украшения по экологической тематике.

Гостей праздника ждут игры, развлечения и мини-диско.

Адрес библиотеки:
Бухарестская ул., д. 23, к. 1.
Вход свободный.

Примите участие в конкурсе «Самый активный читатель»

До 27 мая с 11.00 до 19.00 в библиотеке №1 им. М.В. Фрунзе проходит конкурс «Самый активный читатель».

Принять участие в конкурсе могут все пользователи, зарегистрированные в библиотеке.

Программа конкурса включает следующие номинации:

— «Книгоман» — сотрудниками библиотеки будут выбраны три читателя, прочитавшие больше всех изданий в этом году.
— «Библиотечный завсегдатай» — три читателя, чаще остальных посетившие библиотеку в этом году.
— «Библиотечный старожил» — читатель, дольше всех записанный в библиотеке.

Адрес библиотеки:
Софийская ул., д. 46, к. 2.

По материалам официального портала администрации Фрунзенского района Санкт-Петербурга (www.frunznews.ru)

Памятный знак в честь Великой Победы

30 лет назад на пересечении улицы Фучика и Бухарестской улицы была заложена аллея, посвященная Победе советского народа в Великой Отечественной войне. Каждый год в память о подвигах ветеранов здесь собираются жители, общественные активисты и представители городской и районной администрации и высаживают деревья.

В этом году на аллее по инициативе ветеранов Фрунзенского района был установлен памятный знак — камень с мемориальной табличкой. Ранее с этой просьбой ветераны района обратились в приемную президента Российской Федерации.

В акции принимали участие глава администрации Фрунзенского района Владимир Омельницкий, представители ветеранских и молодежных организаций нашего района. Акция проходила 29 апреля, в городской день благоустройства, и участники вместе привели в порядок территорию и по традиции посадили молодые деревья.

К участникам обратился заместитель председателя Комитета по регламенту и организации работы Государственной Думы Михаил Романов: «Победа в Великой Отечественной войне — это память сердца, которую хранит каждая российская семья. Это то, что объединяет нас и делает непобедимыми перед любым вызовом и испытанием. Дорогие ветераны, спасибо вам за эту Победу!»

Елизавета ГЕРАСИМОВА

Способствовать развитию муниципальной власти

В Световом зале Смольного 27 апреля под председательством губернатора Санкт-Петербурга Георгия Полтавченко прошло второе заседание Координационного совета по местному самоуправлению в Санкт-Петербурге.

Координационный совет, созданный в декабре 2016 года в расширенном составе, продолжает работу по развитию взаимодействия исполнительной, законодательной и муниципальной власти. «Главная цель у нас одна: создание комфортной городской среды и улучшение условий жизни горожан», — подчеркнул Георгий Полтавченко.

Спикер Законодательного Собрания Санкт-Петербурга Вячеслав Макаров, обращаясь к участникам заседания, отметил, что оценка гражданами деятельности руководителей города и государства основывается, в том числе, и на оценке деятельности руководителей и специалистов органов местного самоуправления.

Единогласным решением членов Координационного совета в состав его рабочих органов включены депутаты Законодательного Собрания Санкт-Петербурга. Георгий Полтавченко выразил надежду, что депутаты активно включатся в деятельность Координационного совета.

В ходе заседания руководители рабочих органов Координационного совета доложили о результатах проделанной работы и выполнении задач, поставленных перед ними на первом заседании в январе 2017 года.

На заседании были определены основные направления дальнейшего взаимодействия исполнительной, законодательной и муниципальной власти в области благоустройства, обеспечения законности и правопорядка, организации патриотического воспитания, досуга граждан, физической культуры и спорта.

Решения, принятые на заседании, направлены на повышение качества жизни петербуржцев и комфортности городской среды, повышения конкурентоспособности Санкт-Петербурга. Их реализация будет осуществляться под руководством губернатора города.

Премьерный показ ко Дню Победы

День Победы в купчинской «Чайке» отметили традиционными специальными показами для школьников «Эхо Победы», представив премьеру петербургских кинематографистов «Три дня до весны». В гостях у киноцентра побывали учащиеся 205-й и 553-й школ Фрунзенского района.

Май навсегда останется месяцем Победы, месяцем благодарности и безграничного уважения к тем, кто освободил мир от фашистского рабства, выстоял, героическим трудом помогал фронту. Перед началом специального показа школьникам вручили георгиевские ленточки — символ памяти и гордости за Великую Победу.

72 года прошло с победных салютов. Но до сих пор в истории Великой Отечественной остаются «белые пятна». О некоторых из них рассказала майская премьера киностудии «Ленфильм» — военный детектив «Три дня до весны». Фильм повествует о событиях, происходящих в блокадном Ленинграде в феврале 1942 года: офицер-чекист и молодой врач предотвращают эпидемиологическую катастрофу в осажденном городе. В основу сюжеты легли рассказы блокадников и факты из «Блокадной книги» Даниила Гранина, а сам писатель консультировал создателей фильма.

Режиссер фильм Александр Касаткин внес в картину и частицу собственных воспоминаний: «Мой дед был эпидемиологом в годы войны и рассказывал о сотрудниках противочумной службы, о которых идет речь в картине. Эти люди делали огромную работу, но мы и сегодня не знаем, какие опасности были ликвидированы — информация и теперь не афишируется».

Атмосферу праздника «со слезами на глазах» подчеркнули творческие работы воспитанников Центра творчества и образования Фрунзенского района (педагоги — О.М. Сахарова и Я.А. Черемхина): выставка «Дети рисуют Победу» украсила в эти дни фойе киноцентра. Карандашами и красками, в цвете или в черно-белых тонах юные художники делятся своим восприятием праздника, с неподдельной искренностью улавливая его самые пронзительные интонации.

Особой страницей специального показа стала тематическая видеопрезентация, которая напомнила школьникам об актерах — легендах нашего кино, героически сражавшихся на фронтах Великой Отечественной войны. Юрий Никулин, Владимир Басов, Владимир Этуш, Анатолий Папанов, Павел Луспекаев, Сергей Бондарчук, Николай Трофимов, Рина Зеленая. «А завтра была война» — эта фраза и о них тоже. Школьники и студенты, выпускники театральных училищ, начинающие и популярные артисты — добровольцами они ушли на фронт, отложив собственное будущее до общей Победы.

Марина МАЛЕЕВА

ПОНЕДЕЛЬНИК, 15 мая

ПЕРВЫЙ КАНАЛ

5.00 Телеканал Доброе утро
9.00, 3.00 Новости
9.20, 4.25 Контрольная закупка
9.50 Жить здорово! (12+)
10.55 Модный приговор
12.00, 15.00 Новости с субтитрами
12.15, 3.30 Наедине со всеми (16+)
13.20, 15.15 Время покажет (16+)
16.00 Мужское / Женское (16+)
17.00 Давай поженимся! (16+)
18.00 Прямой информационный канал Первая Студия (16+)
20.00 Пусть говорят с Андреем Малаховым (16+)
21.00 Время
21.30 Т/с ПРЕМЬЕРА. «ВЛАСИК. ТЕНЬ СТАЛИНА» (16+)
23.30 Вечерний Ургант (16+)
0.00 Познер (16+)
1.00 Ночные новости
1.20 Х/ф «ДОБРО ПОЖАЛОВАТЬ В МУСПОРТ» (16+)
3.05 Х/ф «ДОБРО ПОЖАЛОВАТЬ В МУСПОРТ» (16+)

РОССИЯ 1

5.00, 9.15 Утро России
5.07, 5.35, 6.07, 6.35, 7.07, 7.35, 8.07, 8.35, 11.40, 14.40, 17.20, 20.45 Вести. Местное время. Санкт-Петербург
9.00, 11.00, 14.00, 17.00, 20.00 Вести
9.55 О самом главном (12+)
11.55 Т/с «СКЛИФОСОВСКИЙ» (12+)
14.55 Т/с «ТАЙНЫ СЛЕДСТВИЯ» (12+)
17.40 Прямой эфир (16+)
18.50 60 минут (12+)
21.00 Т/с «КАПИТАНША» (12+)
23.15 Вечер с Владимиром Соловьёвым (12+)
1.45 Т/с «ШЕРЛОК ХОЛМС» (12+)
3.40 Т/с «ГЮЛЬЧАТАЙ» (12+)

ТВ ЦЕНТР

6.00 Настроение
8.00 Х/ф «НЕПОДДАЮЩИЕСЯ» (6+)
9.30 Х/ф «ВСЕЛЕНСКИЙ ЗАГОВОР» (12+)
11.30, 14.30, 19.40, 22.00 События
11.50 Постскриптум с Алексеем Пушковым (16+)
12.55 В центре событий с Анной Прохоровой (16+)
13.55 Осторожно, мошенники! (16+)
14.50 Город новостей
15.05 Естественный отбор (12+)
16.10 Городское собрание (12+)
17.00 Х/ф «ЖЕНЩИНА В БЕДЕ» (12+)
18.50 Откровенно с Оксаной Байрак (12+)
20.00, 4.20 Петровка, 38 (16+)
20.20 Право голоса (16+)
22.30 Вся болотная рать. Спецрепортаж (16+)
23.05 Д/ф «Без обмана. В шоколаде» (16+)
0.00 События. 25-й час
0.30 Х/ф «ЧУЖИЕ И БЛИЗКИЕ» (12+)
4.40 Д/ф «Диеты и политика» (12+)

НТВ

5.00, 6.05 Т/с «ДОРОЖНЫЙ ПАТРУЛЬ» (16+)
6.00, 10.00, 13.00, 16.00, 19.00 Сегодня
7.00 Деловое утро НТВ (12+)
9.00 Т/с «МУХТАР. НОВЫЙ СЛЕД» (16+)
10.20 Т/с «ЛЕСНИК» (16+)
12.00 Суд присяжных (16+)
13.25, 18.30 Обзор. Чрезвычайное происшествие
14.00 Место встречи
16.15, 19.20 Сегодня в Санкт-Петербурге
16.30 Т/с «УЛИЦЫ РАЗБИТЫХ ФОНАРЕЙ» (16+)
19.40 Т/с «МОРСКИЕ ДЬЯВОЛЫ. СМЕРЧ» (16+)
21.30 Т/с «ЛИЧНОСТЬ НЕ УСТАНОВЛЕНА» (16+)
23.35 Итоги дня
0.05 Поздняков (16+)
0.15 Футбольная Столица с Геннадием Орловым
0.50 Т/с «ШЕФ» (16+)
3.45 Темная сторона (16+)
4.35 Т/с «ЧАС ВОЛКОВА» (16+)

РОССИЯ К

7.00 Евроньюс
10.00, 19.30, 23.15 Новости культуры
10.15 Наблюдатель
11.15 Т/с «КОЛОМБО»
12.55 Линия жизни
13.50 Д/ф «Агатовый каприз Императрицы»
14.15 Иностранное дело
15.00 Новости культуры Санкт-Петербург
15.10 Х/ф «МЫШИНАЯ ВОЗНЯ»
16.55 Д/ф «Парк князя Пюклера в Мускауер-Парк. Немецкий денди и его сад»
17.10 Больше, чем любовь
17.50 К 25-летию камерного ансамбля Солисты Москвы. Концерт в Большом зале Берлинской филармонии
18.45, 0.20 Д/с «Бродвей. История в лицах и танцах»
19.15 Спокойной ночи, малыши!
19.45 Главная роль
20.05 Сати. Нескучная классика
20.45 Правила жизни
21.15 Тем временем с Александром Архангельским
22.00 Х/ф «МИХАЙЛО ЛОМОНОСОВ»
23.30 Худсовет
23.35 Д/с «Вячеслав Вс. Иванов. И Бог ночует между строк...»
0.45 Юрий Башмет и камерный ансамбль Солисты Москвы в Большом зале Берлинской филармонии
1.35 Цвет времени
1.40 Т/с «КАЗУС КУКОЦКОГО» (16+)
2.30 С. Рахманинов. Концерт №1 для фортепиано с оркестром. Дирижёр Дмитрий Лисс

ДОМАШНИЙ

6.30, 5.30 Джейми: обед за 15 минут (16+)
7.30, 23.50 6 кадров (16+)
8.15 По делам несовершеннолетних (16+)
11.15 Давай разведёмся! (16+)
14.15 Тест на отцовство (16+)
15.15 Т/с «ЖЕНСКИЙ ДОКТОР-2» (16+)
18.00, 22.50 Т/с «ПРОВОДНИЦА» (16+)
19.00 Т/с «ЕСЛИ У ВАС НЕТУ ТЁТИ...» (16+)
21.00 Х/ф «ДОЯРКА ИЗ ХАЦАПЕТОВКИ» (16+)
0.30 Х/ф «СЕДЬМОЕ НЕБО» (16+)
4.40 Т/с «ДОКТОР ХАУС» (16+)

ТНТ

7.00, 7.30 Агенты 003 (16+)
8.00 Подставь, если сможешь (16+)
9.00 Дом-2. Lite (16+)
10.30, 23.00 Дом-2. Остров любви (16+)
11.30 Холостяк (16+)
13.00, 13.30, 14.00, 14.30, 15.00, 15.30, 16.00, 16.30, 17.00, 17.30, 18.00, 18.30 Т/с «ИНТЕРНЫ» (16+)
19.00, 19.30 Т/с «РЕАЛЬНЫЕ ПАЦАНЫ» (16+)
20.00, 20.30 Т/с «УНИВЕР» (16+)
21.00, 1.30 Х/ф «МОЙ ПАРЕНЬ - КИЛЛЕР» (16+)
0.00 Дом-2. После заката (16+)
1.00 Такое кино! (16+)
3.25 Х/ф «СЫН МАСКИ» (12+)
5.20 Т/с «ДОКАЗАТЕЛЬСТВА» (16+)
6.10 Т/с «САША+МАША» (16+)

СТС

6.00 М/с «Смешарики» (0+)
6.10 М/ф «Как приручить дракона-2» (0+)
8.05 М/с «Да здравствует король Джулиан!» (6+)
8.30 М/с Премьера! «Семейка Крудс. Начало» (6+)
9.00, 22.55 Уральские пельмени (16+)
9.30, 0.30 Т/с «ОТЕЛЬ «ЭЛЕОН» (16+)

20.00 Т/с ПРЕМЬЕРА! «ОТЕЛЬ «ЭЛЕОН» (16+)
21.00 Х/ф «МОЯ УЖАСНАЯ НЯНЯ» (0+)
23.30 Кино в деталях с Фёдором Бондарчуком (18+)
4.05 Х/ф «ЭЙС ВЕНТУРА: ДЕТЕКТИВ ПО РОЗЫСКУ ДОМАШНИХ ЖИВОТНЫХ» (12+)
5.40 Музыка на СТС (16+)

ТВ-3

6.00 М/ф Мультфильмы (0+)
9.30, 10.00, 17.30, 18.00 Д/с «Слепая» (12+)
10.30, 11.00, 16.00, 16.30, 17.00 Д/с «Гадалка» (12+)
11.30, 12.30 Не ври мне! (12+)
13.30, 14.00, 14.30 Д/с «Охотники за привидениями» (16+)
15.00 Мистические истории. Знаки судьбы (16+)
18.30 Т/с «ГРАЧ» (16+)
19.30, 20.30 Т/с «НЕИЗВЕСТНЫЙ» (16+)
21.30, 22.15 Т/с «ОБМАНИ МЕНЯ» (12+)
23.15, 23.30, 0.00, 0.30, 1.00, 1.30, 2.00, 2.15 Т/с «ЗАПИСКИ ЮНОГО ВРАЧА» (16+)
2.45, 3.45, 4.30 Т/с «ЭЛЕМЕНТАРНО» (16+)
5.15 Д/с «Тайные знаки» (12+)

ЗВЕЗДА

6.00 Сегодня утром
8.00 Д/с «Ленд-лиз» (6+)
9.00, 13.00, 18.00, 23.00 Новости дня
9.15 Политический детектив (12+)
9.40 Д/ф «Огненный экипаж» (12+)
10.00, 14.00 Военные новости
10.05 Х/ф «ТРЕВОЖНЫЙ ВЫЛЕТ» (12+)
12.05, 13.15, 14.05 Т/с «ЕРМАК» (16+)
18.40 Д/с «Война после Победы» (12+)
19.35 Теория заговора (12+)
20.20 Специальный репортаж (12+)
20.45 Д/с «Загадки века с Сергеем Медведевым» (12+)
21.35 Особая статья (12+)
23.15 Д/с «Легенды советского сыска» (16+)
0.00 Звезда на Звезде (6+)
0.45 Х/ф «ВДАЛИ ОТ РОДИНЫ» (6+)
2.30 Х/ф «ПОДВИГ ОДЕССЫ» (6+)
5.20 Д/с «Перелом. Хроника Победы» (12+)

ПЯТЫЙ КАНАЛ

5.00, 6.00, 9.00, 17.00, 22.00 Сейчас
5.10, 6.10 Х/ф «ПО ДАННЫМ УГОЛОВНОГО РОЗЫСКА» (12+)
7.00, 7.45 Информационный выпуск (12+)
7.10, 7.55 Прогноз погоды (6+)
7.15 Регион (12+)
8.00 Утро на 5
9.30, 10.30, 11.30, 12.25 Т/с «ТРЕТЬЯ МИРОВАЯ» (12+)
13.25, 14.20, 15.10, 16.05 Х/ф «ЛЕГЕНДЫ О КРУГЕ» (16+)
17.30, 18.00, 18.25 Т/с «ДЕТЕКТИВЫ» (16+)
19.00, 19.45, 20.30, 21.15, 22.25, 23.10 Т/с «СЛЕД» (16+)
0.00 Открытая студия
1.00, 1.55, 2.50, 3.40 Х/ф «ЦВЕТЫ ЗЛА» (16+)

РЕН ТВ

5.00 Странное дело (16+)
6.00, 11.00 Документальный проект (16+)
7.00 С бодрым утром! (16+)
8.30, 12.30, 16.30, 19.30, 23.00 Новости (16+)
9.00 Военная тайна с Игорем Прокопенко (16+)
12.00, 16.00, 19.00 Информационная программа 112 (16+)
13.00 Званый ужин (16+)
14.00 Х/ф «СТАЯ» (16+)
17.00, 3.30 Тайны Чапман (16+)
18.00, 1.30, 2.30 Самые шокирующие гипотезы (16+)
20.00 Х/ф «УГНАТЬ ЗА 60 СЕКУНД» (16+)
22.15 Водить по-русски (16+)
23.30 Т/с «СТРАШНЫЕ СКАЗКИ» (18+)
4.30 Территория заблуждений с Игорем Прокопенко (16+)

МАТЧ ТВ

6.30 Д/с «Вся правда про...» (12+)
7.00, 7.25, 8.30, 10.35, 16.00, 20.40 Новости
7.05 Спортивный репортёр (12+)
7.30, 10.40, 16.05, 23.40 Все на Матч!
8.35 Футбол. Рома - Ювентус. Чемпионат Италии (0+)
11.00 Хоккей. Франция - Чехия. Чемпионат мира. Трансляция из Франции (0+)
13.30 Хоккей. Дания - Швеция. Чемпионат мира. Трансляция из Германии (0+)
16.25 ЕвроТур. Обзор матчей недели (12+)
16.45, 20.45 Все на хоккей!
17.10 Хоккей. Канада - Норвегия. Чемпионат мира. Прямая трансляция из Франции
19.40 Тотальный разбор с Валерием Карпиным
21.10 Хоккей. Россия - Латвия. Чемпионат мира. Прямая трансляция Германии
0.15 Хоккей. Дания - Италия. Чемпионат мира. Трансляция Германии (0+)
2.45 Баскетбол. Локомотив-Кубань (Краснодар) - УНИКС (Казань). Единая лига ВТБ. 1/4 финала (0+)
4.45 Футбол. Челси - Уотфорд. Чемпионат Англии (0+)

САНКТ-ПЕТЕРБУРГ

6.00, 10.05 Полезная консультация (6+)
6.55, 15.40, 4.15 Д/ф «Живая история» (12+)
7.45 М/с «Зверята» (6+)
8.00, 9.05 Хорошее Утро
9.00, 10.00, 11.00, 13.00, 15.00, 17.00 Новости
11.15 Т/с «ВЕТРЕНАЯ ЖЕНЩИНА» (16+)
13.10 Промышленный клуб (12+)
13.40, 15.10 Х/ф «БЕЗУМНО ВЛЮБЛЕННЫЙ» (12+)
15.05, 17.15, 22.30, 2.05 Новости спорта
16.30 Д/с «Это город Ленинград» (12+)
17.20 Бизнес-Петербург
17.30 Районы. Кварталы (тележурнал) (16+)
18.00 Петербургский дневник
19.00 Т/с «ФУРЦЕВА. ЛЕГЕНДА О ЕКАТЕРИНЕ» (16+)
21.00 Такой футбол (6+)
22.00, 1.40 Новости. Итоги дня
22.35, 2.10 Вектор успеха (12+)
22.50, 2.20 Степень защиты с Еленой Болдышевой (16+)
23.00 Культурная эволюция (16+)
23.15 Д/ф «Фабрика» (6+)
23.30 Х/ф «АМЕЛИ» (16+)
2.30 Т/с «ЦЕЗАРЬ» (16+)
5.05 Д/с «Морские секреты» (12+)
5.30 М/ф «Банка» (0+)

ОТР ОБЩЕСТВЕННОЕ ТЕЛЕВИДЕНИЕ РОССИИ

2.40 Х/ф «ЗАТЕРЯННЫЕ В ЛЕСАХ» (12+)
4.20 ОТРажение недели
5.00, 12.05, 22.00 Большая страна. Региональный акцент (12+)
5.55, 13.20 уДачные советы (12+)
6.05, 10.05, 21.05 Прав!Да? (12+)
7.00 М/ф «Крокодил Гена»
7.20, 11.05, 14.05 Календарь (12+)
8.15, 15.15, 22.50 Т/с «ОМУТ» (12+)
10.00, 11.00, 12.00, 13.00, 14.00, 15.00, 21.00 Новости
13.30 Вспомнить всё (12+)
17.00, 1.45 ОТРажение (12+)
0.30 За дело! (12+)
1.15 За строчкой архивной... (12+)

ПЕРВЫЙ КАНАЛ

5.00 Телеканал Доброе утро
9.00, 3.00 Новости
9.20, 4.05 Контрольная закупка
9.50 Жить здорово! (12+)
10.55, 3.05 Модный приговор
12.00, 15.00 Новости с субтитрами
12.15 Наедине со всеми (16+)
13.20, 15.15 Время покажет (16+)
16.15 Мужское / Женское (16+)
17.15 Чемпионат мира по хоккею-2017. Сборная России - сборная США. Прямой эфир из Германии. В перерыве - Вечерние новости с субтитрами
19.25 Пусть говорят с Андреем Малаховым (16+)
21.00 Время
21.35 Т/с ПРЕМЬЕРА. «ВЛАСИК. ТЕНЬ СТАЛИНА» (16+)
23.40 Вечерний Ургант (16+)
0.15 Ночные новости
0.30 Х/ф «ЧУЖИЕ» (16+)

РОССИЯ 1

5.00, 9.15 Утро России
5.07, 5.35, 6.07, 6.35, 7.07, 7.35, 8.07, 8.35, 11.40, 14.40, 17.20, 20.45 Вести. Местное время. Санкт-Петербург
9.00, 11.00, 14.00, 17.00, 20.00 Вести
9.55 О самом главном (12+)
11.55 Т/с «СКЛИФОСОВСКИЙ» (12+)
14.55 Т/с «ТАЙНЫ СЛЕДСТВИЯ» (12+)
17.40 Прямой эфир (16+)
18.50 60 минут (12+)
21.00 Т/с «КАПИТАНША» (12+)
23.15 Вечер с Владимиром Соловьёвым (12+)
1.45 Т/с «ШЕРЛОК ХОЛМС» (12+)
3.40 Т/с «ГЮЛЬЧАТАЙ» (12+)

ТВ ЦЕНТР

6.00 Настроение
8.05 Доктор И... (16+)
8.40 Х/ф «ПРИЕЗЖАЯ» (12+)
10.35 Д/ф «Валентина Талызина. Зигзаги и удачи» (12+)
11.30, 14.30, 19.40, 22.00 События
11.50 Т/с «ЧИСТО АНГЛИЙСКОЕ УБИЙСТВО» (12+)
13.40, 5.10 Мой герой с Татьяной Устиновой (12+)
14.50 Город новостей
15.05 Естественный отбор (12+)
16.10 Д/ф «Без обмана. В шоколаде» (16+)
17.00 Х/ф «ЖЕНЩИНА В БЕДЕ» (12+)
18.50 Откровенно с Оксаной Байрак (12+)
20.00 Петровка, 38 (16+)
20.20 Право голоса (16+)
22.30 Осторожно, мошенники! (16+)
23.05 Д/ф «Удар властью. Борис Березовский» (16+)
0.00 События. 25-й час
0.30 Право знать! (16+)
2.05 Х/ф «ИСКАТЕЛИ»
4.20 Д/ф «Знаменитые соблазнители. Майкл Дуглас» (16+)

НТВ

5.00, 6.05 Т/с «ДОРОЖНЫЙ ПАТРУЛЬ» (16+)
6.00, 10.00, 13.00, 16.00, 19.00 Сегодня
7.00 Деловое утро НТВ (12+)
9.00 Т/с «МУХТАР. НОВЫЙ СЛЕД» (16+)
10.20 Т/с «ЛЕСНИК» (16+)
12.00 Суд присяжных (16+)
13.25, 18.30 Обзор. Чрезвычайное происшествие
14.00 Место встречи
16.15, 19.20 Сегодня в Санкт-Петербурге
16.30 Т/с «УЛИЦЫ РАЗБИТЫХ ФОНАРЕЙ» (16+)
19.40 Т/с «МОРСКИЕ ДЬЯВОЛЫ. СМЕРЧ» (16+)
21.30 Т/с «ЛИЧНОСТЬ НЕ УСТАНОВЛЕНА» (16+)
23.35 Итоги дня
0.05 Т/с «ШЕФ» (16+)
2.55 Квартирный вопрос (0+)
4.00 Т/с «ЧАС ВОЛКОВА» (16+)

РОССИЯ К

6.30 Евроньюс
10.00, 19.30, 23.15 Новости культуры
10.15 Наблюдатель
11.15 Т/с «КОЛОМБО»
12.50 Д/ф «Владимир Бехтерев. Взгляд из будущего»
13.20, 20.45 Правила жизни
13.50 Эрмитаж
14.15 Иностранное дело
15.00 Новости культуры Санкт-Петербург
15.10, 22.00 Х/ф «МИХАЙЛО ЛОМОНОСОВ»
16.25 Сати. Нескучная классика
17.10 Больше, чем любовь
17.50 К 25-летию камерного ансамбля Солисты Москвы. Концерт в Большом зале Берлинской филармонии
18.45, 0.20 Д/с «Бродвей. История в лицах и танцах»
19.15 Спокойной ночи, малыши!
19.45 Главная роль
20.05 Искусственный отбор
21.15 Игра в бисер с Игорем Волгиным
23.30 Худсовет
23.35 Д/с «Вячеслав Вс. Иванов. И Бог ночует между строк...»
0.45 Александр Бузлов, Юрий Башмет и камерный ансамбль Солисты Москвы в Большом зале Берлинской филармонии
1.40 Д/ф «Эс-Сувейра. Где пески встречаются с морем»
1.55 Т/с «КАЗУС КУКОЦКОГО» (16+)
2.45 Д/ф «Франц Фердинанд»

ДОМАШНИЙ

6.30, 5.30 Джейми: обед за 15 минут (16+)
7.30, 23.50, 5.15 6 кадров (16+)
8.15 По делам несовершеннолетних (16+)
11.15 Давай разведёмся! (16+)
14.15 Тест на отцовство (16+)
15.15 Т/с «ЖЕНСКИЙ ДОКТОР-2» (16+)
18.00, 22.50 Т/с «ПРОВОДНИЦА» (16+)
19.00 Т/с «ЕСЛИ У ВАС НЕТУ ТЁТИ...» (16+)
21.00 Х/ф «ДОЯРКА ИЗ ХАЦАПЕТОВКИ» (16+)
0.30 Х/ф «НОВОГОДНИЙ ПЕРЕПОЛОХ» (16+)
4.25 Т/с «ДОКТОР ХАУС» (16+)

ТНТ

7.00, 7.30 Агенты 003 (16+)
8.00 Подставь, если сможешь (16+)
9.00 Дом-2. Lite (16+)
10.30 Дом-2. Остров любви (16+)
11.30, 12.00, 12.30, 13.00, 13.30, 14.00, 14.30, 15.00, 15.30, 16.00, 16.30, 17.00, 17.30, 18.00, 18.30 Т/с «ИНТЕРНЫ» (16+)
19.00, 19.30 Т/с «РЕАЛЬНЫЕ ПАЦАНЫ» (16+)
20.00, 20.30 Т/с «УНИВЕР» (16+)
21.00, 2.40 Х/ф «БАРМЕН» (16+)
23.00 Дом-2. Город любви (16+)
0.00 Дом-2. После заката (16+)
1.00 М/ф «Волшебный меч» (12+)
4.35 Т/с «ДОКАЗАТЕЛЬСТВА» (16+)
5.25 Т/с «V-ВИЗИТЕРЫ» (16+)
6.15 Т/с «САША+МАША» (16+)

СТС

6.00 М/с «Смешарики» (0+)
6.10 М/с «Марин и его друзья. Подводные истории» (0+)
6.25 М/с «Семейка Крудс. Начало» (6+)
6.55 М/с Премьера! «Лига WatchCar. Битвы чемпионов» (6+)
7.25 М/с «Три кота» (0+)
7.40 М/с «Драконы. Гонки по краю» (6+)
8.30 М/с Премьера! «Семейка Крудс. Начало» (6+)
9.00 Уральские пельмени (16+)

9.30 Х/ф «ЗВЁЗДНЫЕ ВОЙНЫ. ЭПИЗОД 7 - ПРОБУЖДЕНИЕ СИЛЫ» (12+)
12.00 Т/с «КУХНЯ» (12+)
14.00 Т/с «ВОСЬМИДЕСЯТЫЕ» (16+)
15.30 Т/с «ВОРОНИНЫ» (16+)
19.30 Т/с ПРЕМЬЕРА! «ОТЕЛЬ «ЭЛЕОН» (16+)
21.00 Х/ф «МОЯ УЖАСНАЯ НЯНЯ-2» (0+)
23.05 Шоу Уральских пельменей (16+)
0.30 Т/с «ОТЕЛЬ «ЭЛЕОН» (16+)
4.00 Х/ф «ЭЙС ВЕНТУРА: ЗОВ ПРИРОДЫ» (12+)
5.45 Музыка на СТС (16+)

ТВ-3

6.00 М/ф Мультфильмы (0+)
9.30, 10.00, 17.30, 18.00 Д/с «Слепая» (12+)
10.30, 11.00, 16.00, 16.30, 17.00 Д/с «Гадалка» (12+)
11.30, 12.30 Не ври мне! (12+)
13.30, 14.00, 14.30 Д/с «Охотники за привидениями» (16+)
15.00 Мистические истории. Знаки судьбы (16+)
18.30 Т/с «ГРАЧ» (16+)
19.30, 20.30 Т/с «НЕИЗВЕСТНЫЙ» (16+)
21.30, 22.15 Т/с «ОБМАНИ МЕНЯ» (12+)
23.15 Х/ф «ЖЕНЩИНА В ЧЕРНОМ» (16+)
1.00 Х/ф «СМЕРТЕЛЬНЫЙ НОМЕР» (16+)
2.45, 4.00, 5.00 Т/с «НАВИГАТОР» (16+)

ЗВЕЗДА

6.00 Сегодня утром
8.00 Д/с «Ленд-лиз» (6+)
9.00, 13.00, 18.00, 23.00 Новости дня
9.15, 10.05, 13.15 Т/с «БЕЗ ПРАВА НА ОШИБКУ» (16+)
10.00, 14.00 Военные новости
14.05 Т/с «СМЕРШ. ЛЕГЕНДА ДЛЯ ПРЕДАТЕЛЯ» (16+)
18.40 Д/с «Война после Победы» (12+)
19.35 Легенды армии с Александром Маршалом (12+)
20.20 Теория заговора (12+)
20.45 Улика из прошлого (16+)
21.35 Особая статья (12+)
23.15 Д/с «Легенды советского сыска» (16+)
0.00 Звезда на Звезде (6+)
0.45 Х/ф «ЖДИТЕ СВЯЗНОГО» (12+)
2.15 Х/ф «МЕРТВЫЙ СЕЗОН» (12+)
5.05 Д/с «Выдающиеся авиаконструкторы» (12+)

ПЯТЫЙ КАНАЛ

5.00, 6.00, 9.00, 17.00, 22.00, 0.00 Сейчас
5.10, 6.10, 2.40 Х/ф «ДЕЛО «ПЕСТРЫХ» (12+)
7.00, 7.45 Информационный выпуск (12+)
7.10, 7.55 Прогноз погоды (6+)
7.15 Ленинградское время (12+)
8.00 Утро на 5
9.30, 10.25, 11.20, 12.20, 13.15, 14.05, 15.05, 16.00 Т/с «АГЕНТ НАЦИОНАЛЬНОЙ БЕЗОПАСНОСТИ» (16+)
17.30, 18.00, 18.25 Т/с «ДЕТЕКТИВЫ» (16+)
19.00, 19.45, 20.30, 21.15, 22.25, 23.10 Т/с «СЛЕД» (16+)
0.30, 1.35 Т/с «МАМА-ДЕТЕКТИВ» (12+)

РЕН ТВ

5.00, 4.30 Территория заблуждений с Игорем Прокопенко (16+)
6.00, 11.00 Документальный проект (16+)
7.00 С бодрым утром! (16+)
8.30, 12.30, 16.30, 19.30, 23.00 Новости (16+)
9.00 Военная тайна с Игорем Прокопенко (16+)
12.00, 16.00, 19.00 Информационная программа 112 (16+)
13.00 Званый ужин (16+)
14.00 Х/ф «УГНАТЬ ЗА 60 СЕКУНД» (16+)
17.00, 3.30 Тайны Чапман (16+)
18.00, 1.30, 2.30 Самые шокирующие гипотезы (16+)
20.00 Х/ф «СМЕРТИ ВОПРЕКИ» (16+)
21.50 Водить по-русски (16+)
23.30 Т/с «СТРАШНЫЕ СКАЗКИ» (18+)

МАТЧ ТВ

6.30 Футбол. Челси - Уотфорд. Чемпионат Англии (0+)
6.45 Д/с «Вся правда про...» (12+)
7.00, 7.25, 8.30, 9.35, 12.30, 15.40 Новости
7.05, 16.20 Спортивный репортёр (12+)
7.30, 15.45, 23.40 Все на Матч!
8.35 Тотальный разбор с Валерием Карпиным (12+)
9.40 Десятка! (16+)
10.00 Хоккей. Франция - Словения. Чемпионат мира. Трансляция из Франции (0+)
12.35, 16.40, 19.40, 20.40 Все на хоккей!
13.10 Хоккей. Швеция - Словакия. Чемпионат мира. Прямая трансляция из Германии
17.10 Хоккей. Чехия - Швейцария. Чемпионат мира. Прямая трансляция из Франции
20.10 Д/с «Звёзды Премьер-лиги» (12+)
21.10 Хоккей. Канада - Финляндия. Чемпионат мира. Прямая трансляция из Франции
0.15 Хоккей. Беларусь - Норвегия. Чемпионат мира. Трансляция из Франции (0+)
2.45 Х/ф «САМЫЙ БЫСТРЫЙ ИНДИАН» (12+)
5.05 Д/ф «Победное время: Реджи Миллер против «Нью-Йорк Никс» (16+)

САНКТ-ПЕТЕРБУРГ

5.40, 6.05, 10.05 Полезная консультация (6+)
6.00, 7.00, 9.00, 10.00, 11.00, 13.00, 15.00, 17.00 Новости
6.40, 17.20 Бизнес-Петербург
6.45, 7.05 Такой футбол (6+)
7.35, 22.35, 3.05 Вектор успеха (12+)
7.45, 23.00 Культурная эволюция (16+)
8.00, 9.05 Хорошее Утро
11.15 Т/с «ВЕТРЕНАЯ ЖЕНЩИНА» (16+)
13.10 Окно в кино (16+)
13.25, 15.10 Х/ф «САБРИНА» (12+)
15.05, 17.15, 22.30, 3.00 Новости спорта
15.40, 5.05 Д/ф «Живая история» (12+)
16.30 Д/с «Это город Ленинград» (12+)
17.30 Районы. Кварталы (тележурнал) (16+)
18.00 Петербургский дневник
19.00 Т/с «ФУРЦЕВА. ЛЕГЕНДА О ЕКАТЕРИНЕ» (16+)
21.00 Проект 2015
22.00, 2.35 Новости. Итоги дня
22.45 Малые родины большого Петербурга (6+)
23.15 Х/ф «ЗАТВОРНИК» (16+)
0.50 Т/с «ЦЕЗАРЬ» (16+)
3.15 Х/ф «АРАБЕСКА» (16+)
5.50 М/ф «Бах» (6+)

ОТР ОБЩЕСТВЕННОЕ ТЕЛЕВИДЕНИЕ РОССИИ

5.00, 12.05, 22.00 Большая страна. Возможности (12+)
5.55, 13.20 уДачные советы (12+)
6.05, 10.05, 21.05 Прав!Да? (12+)
7.00 М/ф «Кентервильское привидение»
7.20, 11.05, 14.05 Календарь (12+)
8.15, 15.15, 22.50 Т/с «ОМУТ» (12+)
10.00, 11.00, 12.00, 13.00, 14.00, 15.00, 21.00 Новости
13.30 Большое интервью (12+)
17.00, 1.45 ОТРажение (12+)
0.30 За дело! (12+)
1.15 За строчкой архивной... (12+)

ПЕРВЫЙ КАНАЛ

5.00 Телеканал Доброе утро
9.00, 3.00 Новости
9.20, 4.30 Контрольная закупка
9.50 Жить здорово! (12+)
10.55 Модный приговор
12.00, 15.00 Новости с субтитрами
12.15 Наедине со всеми (16+)
13.20, 15.15 Время покажет (16+)
16.00 Мужское / Женское (16+)
17.00 Давай поженимся! (16+)
18.00 Прямой информационный канал Первая Студия (16+)
20.00 Пусть говорят с Андреем Малаховым (16+)
21.00 Время
21.35 Т/с ПРЕМЬЕРА. «ВЛАСИК. ТЕНЬ СТАЛИНА» (16+)
23.40 Вечерний Ургант (16+)
0.15 Ночные новости
0.30 Х/ф «ЧУЖОЙ-3» (16+)
2.35, 3.05 Х/ф «ПОСЛЕДНИЙ АМЕРИКАНСКИЙ ГЕРОЙ» (16+)

РОССИЯ 1

5.00, 9.15 Утро России
5.07, 5.35, 6.07, 6.35, 7.07, 7.35, 8.07, 8.35, 11.40, 14.40, 17.20, 20.45 Вести. Местное время. Санкт-Петербург
9.00, 11.00, 14.00, 17.00, 20.00 Вести
9.55 О самом главном (12+)
11.55 Т/с «СКЛИФОСОВСКИЙ» (12+)
14.55 Т/с «ТАЙНЫ СЛЕДСТВИЯ» (12+)
17.40 Прямой эфир (16+)
18.50 60 минут (12+)
21.00 Т/с «КАПИТАНША» (12+)
23.15 Вечер с Владимиром Соловьёвым (12+)
1.45 Т/с «ШЕРЛОК ХОЛМС» (12+)
3.40 Т/с «ГЮЛЬЧАТАЙ» (12+)

ТВ ЦЕНТР

6.00 Настроение
8.05 Доктор И... (16+)
8.40 Х/ф «НАГРАДИТЬ (ПОСМЕРТНО)» (12+)
10.25 Д/ф «Леонид Броневой. А вас я попрошу остаться» (12+)
11.30, 14.30, 19.40, 22.00 События
11.50 Т/с «ЧИСТО АНГЛИЙСКОЕ УБИЙСТВО» (12+)
13.40 Мой герой с Татьяной Устиновой (12+)
14.50 Город новостей
15.05 Естественный отбор (12+)
16.05 Д/ф «Удар властью. Борис Березовский» (16+)
17.00 Х/ф «ЖЕНЩИНА В БЕДЕ-2» (12+)
18.50, 4.15 Откровенно с Оксаной Байрак (12+)
20.00 Петровка, 38 (16+)
20.20 Право голоса (16+)
22.30 Линия защиты (16+)
23.05 Д/с «Свадьба и развод» (16+)
0.00 События. 25-й час
0.30 Х/ф «ЗАЛОЖНИЦА» (12+)
5.05 Д/ф «Бегство из рая» (12+)

НТВ

5.00, 6.05 Т/с «ДОРОЖНЫЙ ПАТРУЛЬ» (16+)
6.00, 10.00, 13.00, 16.00, 19.00 Сегодня
7.00 Деловое утро НТВ (12+)
9.00 Т/с «МУХТАР. НОВЫЙ СЛЕД» (16+)
10.20 Т/с «ЛЕСНИК» (16+)
12.00 Суд присяжных (16+)
13.25, 18.30 Обзор. Чрезвычайное происшествие
14.00 Место встречи
16.15, 19.20 Сегодня в Санкт-Петербурге
16.30 Т/с «УЛИЦЫ РАЗБИТЫХ ФОНАРЕЙ» (16+)
19.40 Т/с «МОРСКИЕ ДЬЯВОЛЫ. СМЕРЧ» (16+)
21.30 Т/с «ЛИЧНОСТЬ НЕ УСТАНОВЛЕНА» (16+)
23.35 Итоги дня
0.05 Т/с «ШЕФ» (16+)
2.55 Дачный ответ (0+)
4.00 Т/с «ЧАС ВОЛКОВА» (16+)

РОССИЯ К

6.30 Евроньюс
10.00, 19.30, 23.15 Новости культуры
10.15 Наблюдатель
11.15 Т/с «КОЛОМБО»
12.35 Д/ф «Цитаты из жизни»
13.20, 20.45 Правила жизни
13.50 Д/с «Пешком...»
14.15 Иностранное дело
15.00 Новости культуры Санкт-Петербург
15.10, 22.00 Х/ф «МИХАЙЛО ЛОМОНОСОВ»
16.25 Искусственный отбор
17.10 Острова
17.50 К 25-летию камерного ансамбля Солисты Москвы. Концерт в Государственном музее А. С. Пушкина
18.25 Д/ф «Рисовые террасы Ифугао. Ступени в небо»
18.45, 0.20 Д/с «Бродвей. История в лицах и танцах»
19.15 Спокойной ночи, малыши!
19.45 Главная роль
20.05 Абсолютный слух
21.15 Власть факта
23.30 Худсовет
23.35 Д/с «Вячеслав Вс. Иванов. И Бог ночует между строк...»
0.45 Виктор Третьяков, Юрий Башмет и камерный ансамбль Солисты Москвы
1.20 Д/ф «И оглянулся я на дела мои...»
1.50 Д/ф «Вальтер Скотт»
1.55 Т/с «КАЗУС КУКОЦКОГО» (16+)
2.40 Д/ф «Байкал. Голубое море Сибири»

ДОМАШНИЙ

6.30, 5.30 Джейми: обед за 15 минут (16+)
7.00, 6.00 Жить вкусно с Джейми Оливером (16+)
7.30, 23.50, 5.10 6 кадров (16+)
8.15 По делам несовершеннолетних (16+)
11.15 Давай разведёмся! (16+)
14.15 Тест на отцовство (16+)
15.15 Т/с «ЖЕНСКИЙ ДОКТОР-2» (16+)
18.00, 22.50 Т/с «ПРОВОДНИЦА» (16+)
19.00 Т/с «ЕСЛИ У ВАС НЕТУ ТЁТИ...» (16+)
21.00 Т/с «ДОЯРКА ИЗ ХАЦАПЕТОВКИ. ВЫЗОВ СУДЬБЕ» (16+)
0.30 Х/ф «ЦВЕТЫ ОТ ЛИЗЫ» (16+)
4.20 Т/с «ДОКТОР ХАУС» (16+)

ТНТ

7.00, 7.30 Агенты 003 (16+)
8.00 Подставь, если сможешь (16+)
9.00 Дом-2. Lite (16+)
10.30 Дом-2. Остров любви (16+)
11.30, 12.00, 12.30, 13.00, 13.30, 14.00, 14.30, 15.00, 15.30, 16.00, 16.30, 17.00, 17.30, 18.00, 18.30 Т/с «ИНТЕРНЫ» (16+)
19.00, 19.30 Т/с «РЕАЛЬНЫЕ ПАЦАНЫ» (16+)
20.00, 20.30 Т/с «УНИВЕР» (16+)
21.00, 1.00 Х/ф «ДЕДУШКА ЛЕГКОГО ПОВЕДЕНИЯ» (16+)
23.00 Дом-2. Город любви (16+)
0.00 Дом-2. После заката (16+)
3.00 Х/ф «РАДОСТНЫЙ ШУМ» (12+)
5.20 Т/с «ДОКАЗАТЕЛЬСТВА» (16+)
6.15 Т/с «САША+МАША» (16+)

СТС

6.00 М/с «Смешарики» (0+)
6.10 М/с «Марин и его друзья. Подводные истории» (0+)
6.25 М/с «Семейка Крудс. Начало» (6+)
6.55 М/с Премьера! «Лига WatchCar. Битвы чемпионов» (6+)
7.25 М/с «Три кота» (0+)

7.40 М/с «Драконы. Гонки по краю» (6+)
8.30 М/с Премьера! «Семейка Крудс. Начало» (6+)
9.00 Уральские пельмени (16+)
9.55 Х/ф «МОЯ УЖАСНАЯ НЯНЯ-2» (0+)
12.00 Т/с «КУХНЯ» (12+)
14.00 Т/с «ВОСЬМИДЕСЯТЫЕ» (16+)
15.30 Т/с «ВОРОНИНЫ» (16+)
20.00 Т/с ПРЕМЬЕРА! «ОТЕЛЬ «ЭЛЕОН» (16+)
21.00 Х/ф «ПРАВИЛА СЪЁМА. МЕТОД ХИТЧА» (12+)
23.20 Шоу Уральских пельменей (16+)
0.30 Т/с «ОТЕЛЬ «ЭЛЕОН» (16+)
4.05 М/ф «Тэд Джонс и Затерянный город» (0+)
5.50 Музыка на СТС (16+)

ТВ-3

6.00 М/ф Мультфильмы (0+)
9.30, 10.00, 17.30, 18.00 Д/с «Слепая» (12+)
10.30, 11.00, 16.00, 16.30, 17.00 Д/с «Гадалка» (12+)
11.30, 12.30 Не ври мне! (12+)
13.30, 14.00, 14.30 Д/с «Охотники за привидениями» (16+)
15.00 Мистические истории. Знаки судьбы (16+)
18.30 Т/с «ГРАЧ» (16+)
19.30, 20.30 Т/с «НЕИЗВЕСТНЫЙ» (16+)
21.30, 22.15 Т/с «ОБМАНИ МЕНЯ» (12+)
23.15 Х/ф «ВИЙ» (12+)
2.15, 3.15, 4.15 Т/с «ТВОЙ МИР» (16+)
5.15 Д/с «Тайные знаки» (12+)

ЗВЕЗДА

6.00 Сегодня утром
8.00 Д/с «Ленд-лиз» (6+)
9.00, 13.00, 18.00, 23.00 Новости дня
9.15, 10.05, 13.15, 13.40, 14.05 Т/с «НАСТОЯЩИЕ» (16+)
10.00, 14.00 Военные новости
18.40 Д/с «Война после Победы» (12+)
19.35 Последний день (12+)
20.20 Специальный репортаж (12+)
20.45 Д/с «Секретная папка» (12+)
21.35 Процесс (12+)
23.15 Д/с «Легенды советского сыска» (16+)
0.00 Звезда на Звезде (6+)
0.45 Х/ф «ПРОВЕРЕНО - МИН НЕТ» (12+)
2.35 Х/ф «ЗОСЯ»
3.55 Х/ф «ВЗОРВАННЫЙ АД» (12+)

ПЯТЫЙ КАНАЛ

5.00, 6.00, 9.00, 17.00, 22.00, 0.00 Сейчас
5.10 Х/ф «ВНИМАНИЕ! ВСЕМ ПОСТАМ...» (12+)
6.10 Х/ф «ВНИМАНИЕ! ВСЕМ ПОСТАМ...» (12+)
7.00, 7.45 Информационный выпуск (12+)
7.10, 7.55 Прогноз погоды (6+)
7.15 Сделано в области (12+)
7.30 Атмосфера (12+)
8.00 Утро на 5
9.30, 10.25, 11.25, 12.15, 13.05, 14.05, 15.00, 16.00 Т/с «АГЕНТ НАЦИОНАЛЬНОЙ БЕЗОПАСНОСТИ» (16+)
17.30, 18.00, 18.25 Т/с «ДЕТЕКТИВЫ» (16+)
19.00, 19.45, 20.30, 21.15, 22.25, 23.10 Т/с «СЛЕД» (16+)
0.30, 1.35 Т/с «МАМА-ДЕТЕКТИВ» (12+)
2.40 Х/ф «ПО ДАННЫМ УГОЛОВНОГО РОЗЫСКА» (12+)
4.05 Т/с «ОСА» (16+)

РЕН ТВ

5.00, 9.00, 4.30 Территория заблуждений с Игорем Прокопенко (16+)
6.00, 11.00 Документальный проект (16+)
7.00 С бодрым утром! (16+)
8.30, 12.30, 16.30, 19.30, 23.00 Новости (16+)
12.00, 15.55, 19.00 Информационная программа 112 (16+)
13.00 Званый ужин (16+)
14.00 Х/ф «СМЕРТИ ВОПРЕКИ» (16+)
17.00, 3.30 Тайны Чапман (16+)
18.00, 1.30, 2.30 Самые шокирующие гипотезы (16+)
20.00 Х/ф «НАПРОЛОМ» (16+)
21.50 Всем по котику (16+)
23.30 Т/с «СТРАШНЫЕ СКАЗКИ» (18+)

МАТЧ ТВ

6.30 Д/с «Вся правда про...» (12+)
7.00, 7.25, 8.50, 11.45, 14.45 Новости
7.05, 0.25 Спортивный репортёр (12+)
7.30, 11.50, 14.50, 18.15, 0.45 Все на Матч!
8.55, 17.15 Кто хочет стать легионером? (12+)
9.15 Хоккей. Германия - Латвия. Чемпионат мира. Трансляция из Германии (0+)
12.15 Хоккей. Россия - США. Чемпионат мира. Трансляция из Германии (0+)
15.15 Футбол. Манчестер Сити - Вест Бромвич. Чемпионат Англии (0+)
18.45 Росгосстрах. Чемпионат России по футболу. Спартак (Москва) - Терек (Грозный). Прямая трансляция
21.40 Футбол. Ювентус - Лацио. Кубок Италии. Финал. Прямая трансляция
23.40 После футбола с Георгием Черданцевым
1.15 Передача без адреса (16+)
1.45 Футбол. Саутгемптон - Манчестер Юнайтед. Чемпионат Англии (0+)
3.45 Д/с «Звёзды Премьер-лиги» (12+)
4.15 Росгосстрах. Чемпионат России по футболу (0+)

САНКТ-ПЕТЕРБУРГ

6.00, 7.00, 9.00, 10.00, 11.00, 15.00, 17.00 Новости
6.05, 10.05 Полезная консультация (6+)
7.05, 5.30 Д/с «Морские секреты» (12+)
7.35, 22.35, 3.20 Вектор успеха (12+)
7.45, 23.00 Культурная эволюция (16+)
8.00, 9.05 Хорошее Утро
11.15 Т/с «ВЕТРЕНАЯ ЖЕНЩИНА» (16+)
13.10 Телезнайки (6+)
13.25, 15.10 Х/ф «ИЩИТЕ ЖЕНЩИНУ» (12+)
15.05, 17.15, 22.30, 3.15 Новости спорта
16.25 Д/с «Это город Ленинград» (12+)
17.20 Бизнес-Петербург
17.30 Районы. Кварталы (тележурнал) (16+)
18.00 Петербургский дневник
19.00 Т/с «ФУРЦЕВА. ЛЕГЕНДА О ЕКАТЕРИНЕ» (16+)
21.00 Проект 2015
22.00, 2.50 Новости. Итоги дня
22.50, 3.30 Степень защиты с Еленой Болдышевой (16+)
23.15 Х/ф «ГОЛОСА РЫБ» (16+)
1.10 Т/с «ЦЕЗАРЬ» (16+)
3.40 Цирк дю Солей: Кооза (6+)
5.15 М/с «Зверята» (6+)

ОТР ОБЩЕСТВЕННОЕ ТЕЛЕВИДЕНИЕ РОССИИ

5.00, 12.05, 22.00 Большая страна. Общество (12+)
5.55, 13.20 уДачные советы (12+)
6.05, 10.05, 21.05 Прав!Да? (12+)
7.00 М/ф «Три банана»
7.20, 11.05, 14.05 Календарь (12+)
8.15, 15.15, 22.50 Т/с «ОМУТ» (12+)
10.00, 11.00, 12.00, 13.00, 14.00, 15.00, 21.00 Новости
13.30 Гамбургский счет (12+)
17.00, 1.45 ОТРажение (12+)
0.30 За дело! (12+)
1.15 За строчкой архивной... (12+)

ПЕРВЫЙ КАНАЛ

5.00 Телеканал Доброе утро
9.00, 3.00 Новости
9.20, 4.15 Контрольная закупка
9.50 Жить здорово! (12+)
10.55 Модный приговор
12.00, 15.00 Новости с субтитрами
12.15 Наедине со всеми (16+)
13.20, 15.15 Время покажет (16+)
16.00 Мужское / Женское (16+)
17.00 Давай поженимся! (16+)
18.00 Прямой информационный канал Первая Студия (16+)
20.00 Пусть говорят с Андреем Малаховым (16+)
21.00 Время
21.35 Т/с ПРЕМЬЕРА. «ВЛАСИК. ТЕНЬ СТАЛИНА» (16+)
23.40 Вечерний Ургант (16+)
0.15 Ночные новости
0.30 Х/ф «ЧУЖОЙ-4: ВОСКРЕШЕНИЕ» (16+)
2.30, 3.05 Х/ф «СЛАДКИЙ ЯД» (16+)

РОССИЯ 1

5.00, 9.15 Утро России
5.07, 5.35, 6.07, 6.35, 7.07, 7.35, 8.07, 8.35, 11.40, 14.40, 17.20, 20.45 Вести. Местное время. Санкт-Петербург
9.00, 11.00, 14.00, 17.00, 20.00 Вести
9.55 О самом главном (12+)
11.55 Т/с «СКЛИФОСОВСКИЙ» (12+)
14.55 Т/с «ТАЙНЫ СЛЕДСТВИЯ» (12+)
17.40 Прямой эфир (16+)
18.50 60 минут (12+)
21.00 Т/с «КАПИТАНША» (12+)
23.15 Поединок. Программа Владимира Соловьёва (12+)
1.15 Т/с «ШЕРЛОК ХОЛМС» (12+)
3.15 Т/с «ГЮЛЬЧАТАЙ» (12+)

ТВ ЦЕНТР

6.00 Настроение
8.20 Доктор И... (16+)
8.55 Х/ф «МАЧЕХА»
10.35 Д/ф «Михаил Кононов. Начальник Бутырки» (12+)
11.30, 14.30, 19.40, 22.00 События
11.50 Т/с «ЧИСТО АНГЛИЙСКОЕ УБИЙСТВО» (12+)
13.40, 5.10 Мой герой с Татьяной Устиновой (12+)
14.50 Город новостей
15.05 Естественный отбор (12+)
16.05 Д/с «Свадьба и развод» (16+)
16.55 Х/ф «ЖЕНЩИНА В БЕДЕ-2» (12+)
18.50, 4.20 Откровенно с Оксаной Байрак (12+)
20.00 Петровка, 38 (16+)
20.20 Право голоса (16+)
22.30 Д/с «Обложка» (16+)
23.05 Д/ф «Горбачёв против ГКЧП. Спектакль окончен» (12+)
0.00 События. 25-й час
0.30 Х/ф «ТЕНЬ СТРЕКОЗЫ» (12+)

НТВ

5.00, 6.05 Т/с «ДОРОЖНЫЙ ПАТРУЛЬ» (16+)
6.00, 10.00, 13.00, 16.00, 19.00 Сегодня
7.00 Деловое утро НТВ (12+)
9.00 Т/с «МУХТАР. НОВЫЙ СЛЕД» (16+)
10.20 Т/с «ЛЕСНИК» (16+)
12.00 Суд присяжных (16+)
13.25, 18.30 Обзор. Чрезвычайное происшествие
14.00 Место встречи
16.15, 19.20 Сегодня в Санкт-Петербурге
16.30 Т/с «УЛИЦЫ РАЗБИТЫХ ФОНАРЕЙ» (16+)
19.40 Т/с «МОРСКИЕ ДЬЯВОЛЫ. СМЕРЧ» (16+)
21.30 Т/с «ЛИЧНОСТЬ НЕ УСТАНОВЛЕНА» (16+)
23.35 Итоги дня
0.05 Т/с «ШЕФ» (16+)
2.55 Судебный детектив (16+)
4.00 Т/с «ЧАС ВОЛКОВА» (16+)

РОССИЯ К

6.30 Евроньюс
10.00, 19.30, 23.15 Новости культуры
10.15 Наблюдатель
11.15 Т/с «КОЛОМБО»
12.35 Тринадцать плюс...
13.20, 20.45 Правила жизни
13.45 Петербургские встречи
14.15 Иностранное дело
15.00 Новости культуры Санкт-Петербург
15.10 Х/ф «МИХАЙЛО ЛОМОНОСОВ»
16.25 Абсолютный слух
17.10 Эпизоды
17.50 К 25-летию камерного ансамбля Солисты Москвы. Концерт в Большом зале Московской консерватории
18.45, 0.20 Д/с «Бродвей. История в лицах и танцах»
19.15 Спокойной ночи, малыши!
19.45 Главная роль
20.05 Черные дыры. Белые пятна
21.15 Культурная революция
22.05 Энигма
22.45 Д/с «Запечатленное время»
23.30 Худсовет
23.35 Д/с «Вячеслав Вс. Иванов. И Бог ночует между строк...»
0.45 Кирилл Кравцов, Арина Шевлякова, Артем Котов, Юрий Башмет, Даниил Трифонов и камерный ансамбль Солисты Москвы в Большом зале Московской консерватории
1.40 Д/ф «Фивы. Сердце Египта»
1.55 Т/с «КАЗУС КУКОЦКОГО» (16+)
2.45 Д/ф «Поль Гоген»

ДОМАШНИЙ

6.30, 5.30 Жить вкусно с Джейми Оливером (16+)
7.30, 23.50 6 кадров (16+)
8.15 По делам несовершеннолетних (16+)
11.15 Давай разведёмся! (16+)
14.15 Тест на отцовство (16+)
15.15 Т/с «ЖЕНСКИЙ ДОКТОР» (16+)
18.00, 22.50 Т/с «ПРОВОДНИЦА» (16+)
19.00 Т/с «ЕСЛИ У ВАС НЕТУ ТЁТИ...» (16+)
21.00 Т/с «ДОЯРКА ИЗ ХАЦАПЕТОВКИ. ВЫЗОВ СУДЬБЕ» (16+)
0.30 Х/ф «МАЛЕНЬКАЯ ВЕРА» (18+)
3.05 Х/ф «Я ШАГАЮ ПО МОСКВЕ» (16+)
4.35 Т/с «ДОКТОР ХАУС» (16+)

ТНТ

7.00, 7.30 Агенты 003 (16+)
8.00 Подставь, если сможешь (16+)
9.00 Дом-2. Lite (16+)
10.30 Дом-2. Остров любви (16+)
11.30, 12.00, 12.30, 13.00, 13.30, 14.00, 14.30, 15.00, 15.30, 16.00, 16.30, 17.00, 17.30, 18.00, 18.30 Т/с «ИНТЕРНЫ» (16+)
19.00, 19.30 Т/с «РЕАЛЬНЫЕ ПАЦАНЫ» (16+)
20.00, 20.30 Т/с «УНИВЕР» (16+)
21.00, 2.45 Х/ф «СТАТУС: СВОБОДЕН» (16+)
23.00 Дом-2. Город любви (16+)
0.00 Дом-2. После заката (16+)
1.00 Х/ф «ПОЦЕЛУЙ СКВОЗЬ СТЕНУ» (16+)
4.40 ТНТ-Club (16+)
4.45 Т/с «V-ВИЗИТЕРЫ» (16+)
5.40 Т/с «ЛОТЕРЕЯ» (16+)
6.30 Т/с «САША+МАША» (16+)

СТС

6.00 М/с «Смешарики» (0+)
6.10 М/с «Марин и его друзья. Подводные истории» (0+)
6.25 М/с «Семейка Крудс. Начало» (6+)

6.55 М/с Премьера! «Лига WatchCar. Битвы чемпионов» (6+)
7.25 М/с «Три кота» (0+)
7.40 М/с «Драконы. Гонки по краю» (6+)
8.30 М/с Премьера! «Семейка Крудс. Начало» (6+)
9.00, 0.30 Уральские пельмени (16+)
9.40 Х/ф «ПРАВИЛА СЪЁМА. МЕТОД ХИТЧА» (12+)
12.00 Т/с «КУХНЯ» (12+)
14.00 Т/с «ВОСЬМИДЕСЯТЫЕ» (16+)
15.30 Т/с «ВОРОНИНЫ» (16+)
20.00 Т/с ПРЕМЬЕРА! «ОТЕЛЬ «ЭЛЕОН» (16+)
21.00 Х/ф «ЭВАН ВСЕМОГУЩИЙ» (12+)
22.50 Шоу Уральских пельменей (16+)
23.30 Диван (18+)
1.00 Х/ф «СТРАХ И НЕНАВИСТЬ В ЛАС-ВЕГАСЕ» (18+)
3.15 Х/ф «БЕДНАЯ БОГАТАЯ ДЕВОЧКА» (16+)
5.00 Ералаш (0+)
5.40 Музыка на СТС (16+)

ТВ-3

6.00 М/ф Мультфильмы (0+)
9.30, 10.00, 17.30, 18.00 Д/с «Слепая» (12+)
10.30, 11.00, 16.00, 16.30, 17.00 Д/с «Гадалка» (12+)
11.30, 12.30 Не ври мне! (12+)
13.30, 14.00, 14.30 Д/с «Охотники за привидениями» (16+)
15.00 Мистические истории. Знаки судьбы (16+)
18.30 Т/с «ГРАЧ» (16+)
19.30, 20.30 Т/с «НЕИЗВЕСТНЫЙ» (16+)
21.30, 22.15 Т/с «ОБМАНИ МЕНЯ» (12+)
23.15 Х/ф «ЗАГАДОЧНАЯ ИСТОРИЯ БЕНДЖАМИНА БАТТОНА» (16+)
2.30, 3.15, 4.00 Т/с «ПОСЛЕДОВАТЕЛИ» (16+)
4.45, 5.30 Д/с «Тайные знаки» (12+)

ЗВЕЗДА

6.00 Сегодня утром
8.00 Д/с «Ленд-лиз» (6+)
9.00, 13.00, 18.00, 23.00 Новости дня
9.15, 10.05, 13.15, 13.35, 14.05 Т/с «ГОСПОДА ОФИЦЕРЫ» (16+)
10.00, 14.00 Военные новости
18.40 Д/с «Война после Победы» (12+)
19.35 Легенды кино (6+)
20.20 Теория заговора (12+)
20.45 Код доступа (12+)
21.35 Процесс (12+)
23.15 Десять фотографий (6+)
0.00 Х/ф «ВТОРЖЕНИЕ» (6+)
1.50 Х/ф «МИССИЯ В КАБУЛЕ» (12+)
4.35 Х/ф «ЕЩЕ О ВОЙНЕ» (16+)

ПЯТЫЙ КАНАЛ

5.00, 6.00, 9.00, 17.00, 22.00, 0.00 Сейчас
5.10, 6.10 Х/ф «ПО ТОНКОМУ ЛЬДУ» (12+)
7.00, 7.45 Информационный выпуск (12+)
7.10, 7.55 Прогноз погоды (6+)
7.15 Регион (12+)
7.30 Область спорта (12+)
8.00 Утро на 5
9.30, 10.25, 11.25, 12.20, 13.20, 14.10, 15.05, 16.05 Т/с «АГЕНТ НАЦИОНАЛЬНОЙ БЕЗОПАСНОСТИ» (16+)
17.30, 18.00, 18.25 Т/с «ДЕТЕКТИВЫ» (16+)
19.00, 19.45, 20.30, 21.15, 22.25, 23.10 Т/с «СЛЕД» (16+)
0.30, 1.35 Т/с «МАМА-ДЕТЕКТИВ» (12+)
2.40 Х/ф «ВНИМАНИЕ! ВСЕМ ПОСТАМ...» (12+)

РЕН ТВ

5.00, 4.30 Территория заблуждений с Игорем Прокопенко (16+)
6.00, 9.00 Документальный проект (16+)
7.00 С бодрым утром! (16+)
8.30, 12.30, 16.30, 19.30, 23.00 Новости (16+)
12.00, 15.55, 19.00 Информационная программа 112 (16+)
13.00 Званый ужин (16+)
14.00 Х/ф «НАПРОЛОМ» (16+)
17.00, 3.40 Тайны Чапман (16+)
18.00, 1.40, 2.40 Самые шокирующие гипотезы (16+)
20.00 Х/ф «РОМЕО ДОЛЖЕН УМЕРЕТЬ» (16+)
22.10 Смотреть всем! (16+)
23.30 Т/с «СТРАШНЫЕ СКАЗКИ» (18+)

МАТЧ ТВ

6.30 Д/с «Вся правда про...» (12+)
7.00, 7.25, 8.55, 9.20, 12.00, 14.55 Новости
7.05, 14.35 Спортивный репортёр (12+)
7.30, 12.05, 15.00, 23.40 Все на Матч!
9.00, 16.20 Кто хочет стать легионером? (12+)
9.30 Росгосстрах. Чемпионат России по футболу. Зенит (Санкт-Петербург) - Краснодар (0+)
11.30 Передача без адреса (16+)
12.35 Профессиональный бокс. Дж. Паркер - Р. Кожану. Бой за титул чемпиона WBO в супертяжёлом весе. У. Саламов - Э. Маркич. Бой за титул WBO International в полутяжёлом весе. Трансляция из Новой Зеландии (16+)
15.50 Д/с «Жестокий спорт» (16+)
16.40, 19.40, 20.40 Все на хоккей!
17.10, 21.10 Хоккей. Чемпионат мира. 1/4 финала. Прямая трансляция
20.10 Автоинспекция (12+)
0.20 Хоккей. Чемпионат мира. 1/4 финала (0+)
2.50 Футбол. Лестер - Тоттенхэм. Чемпионат Англии (0+)
4.50 Х/ф «УДАЧИ, СЭМ» (16+)

САНКТ-ПЕТЕРБУРГ

6.00, 7.00, 9.00, 10.00, 11.00, 13.00, 15.00, 17.00 Новости
6.05, 10.05 Полезная консультация (6+)
7.05 Д/с «Морские секреты» (12+)
7.35, 22.35, 4.05 Вектор успеха (12+)
7.45, 23.00 Культурная эволюция (16+)
8.00, 9.05 Хорошее Утро
11.15 Т/с «ВЕТРЕНАЯ ЖЕНЩИНА» (16+)
13.10, 15.10 Х/ф «ЦИРК ПРИЕХАЛ» (12+)
15.05, 17.15, 22.30, 4.00 Новости спорта
17.20 Бизнес-Петербург
17.30 Районы. Кварталы (тележурнал) (16+)
18.00 Петербургский дневник
19.05 Х/ф «ХРАНИТЕЛИ СЕТИ» (16+)
20.40 Д/ф «Фабрика» (6+)
21.00 Проект 2015
22.00, 3.35 Новости. Итоги дня
22.45 Малые родины большого Петербурга (6+)
23.15 Х/ф «КАРТИНА» (12+)
4.15 Т/с «ЦЕЗАРЬ» (16+)

ОТР ОБЩЕСТВЕННОЕ ТЕЛЕВИДЕНИЕ РОССИИ

5.00, 12.05, 22.00 Большая страна. Люди (12+)
5.55, 13.20 уДачные советы (12+)
6.07, 10.05, 21.05 Прав!Да? (12+)
7.00 М/ф «Летучий корабль»
7.20, 11.05, 14.05 Календарь (12+)
8.15, 15.15, 22.50 Т/с «ОМУТ» (12+)
10.00, 11.00, 12.00, 13.00, 14.00, 15.00, 21.00 Новости
13.30 Фигура речи (12+)
17.00, 1.45 ОТРажение (12+)
0.30 За дело! (12+)
1.15 Д/ф «Противостояние «Белой розы» (12+)

ПЕРВЫЙ КАНАЛ

5.00 Телеканал Доброе утро
9.00 Новости
9.20 Контрольная закупка
9.50 Жить здорово! (12+)
10.55 Модный приговор
12.00, 15.00 Новости с субтитрами
12.15 Наедине со всеми (16+)
13.20, 15.15 Время покажет (16+)
16.00 Мужское / Женское (16+)
17.00 Жди меня
18.00 Вечерние новости с субтитрами
18.45 Человек и закон с Алексеем Пимановым (16+)
19.50 Поле чудес (16+)
21.00 Время
21.30 Премьера. Победитель
23.00 Вечерний Ургант (16+)
23.50 Т/с «ФАРГО». НОВЫЙ СЕЗОН. «ГОРОДСКИЕ ПИЖОНЫ» (18+)
0.55 Х/ф ПРЕМЬЕРА. «МЕСТО НА ЗЕМЛЕ» (16+)
2.50 Х/ф «ГРОМ И МОЛНИЯ» (16+)
4.40 Модный приговор

РОССИЯ 1

5.00, 9.15 Утро России
5.07, 5.35, 6.07, 6.35, 7.07, 7.35, 8.07, 8.35, 11.40, 14.40, 17.20, 20.45 Вести. Местное время. Санкт-Петербург
9.00, 11.00, 14.00, 17.00, 20.00 Вести
9.55 О самом главном (12+)
11.55 Т/с «СКЛИФОСОВСКИЙ» (12+)
14.55 Т/с «ТАЙНЫ СЛЕДСТВИЯ» (12+)
17.40 Прямой эфир (16+)
18.50 60 минут (12+)
21.00 Петросян-шоу (16+)
23.15 Х/ф «МОЙ ПАПА ЛЁТЧИК» (12+)
1.10 Т/с «ШЕРЛОК ХОЛМС» (12+)
3.15 Т/с «ГЮЛЬЧАТАЙ» (12+)

ТВ ЦЕНТР

6.00 Настроение
8.15, 11.50, 15.05 Т/с «ЛЮБОПЫТНАЯ ВАРВАРА» (12+)
11.30, 14.30, 22.00 События
14.50 Город новостей
17.40 Х/ф «МЫШЕЛОВКА НА ТРИ ПЕРСОНЫ» (12+)
19.30 В центре событий с Анной Прохоровой
20.40 Красный проект (16+)
22.30 Жена. История любви (16+)
0.00 Д/ф «Всеволод Сафонов. В двух шагах от славы» (12+)
0.55 Х/ф «УМНИК» (16+)
4.50 Петровка, 38 (16+)
5.05 Д/с «Обложка» (16+)

НТВ

5.00, 6.05 Т/с «ДОРОЖНЫЙ ПАТРУЛЬ» (16+)
6.00, 10.00, 13.00, 16.00, 19.00 Сегодня
7.00 Деловое утро НТВ (12+)
9.00 Т/с «МУХТАР. НОВЫЙ СЛЕД» (16+)
10.20 Т/с «ЛЕСНИК» (16+)
12.00 Суд присяжных (16+)
13.25 Обзор. Чрезвычайное происшествие
14.00, 1.25 Место встречи
16.15, 19.20 Сегодня в Санкт-Петербурге
16.30 Т/с «УЛИЦЫ РАЗБИТЫХ ФОНАРЕЙ» (16+)
18.30 ЧП. Расследование (16+)
19.40 Т/с «МОРСКИЕ ДЬЯВОЛЫ. СМЕРЧ» (16+)
21.30 Т/с «ЛИЧНОСТЬ НЕ УСТАНОВЛЕНА» (16+)
23.35 Т/с «ШЕФ» (16+)
0.25 Мы и наука. Наука и мы (12+)
3.25 Поедем, поедим! (0+)
4.00 Т/с «ЧАС ВОЛКОВА» (16+)

РОССИЯ К

6.30 Евроньюс
10.00, 19.30, 23.15 Новости культуры
10.20 Д/ф «Владимир Боровиковский. Чувствительности дар»
11.15 Т/с «КОЛОМБО»
12.35 Д/ф «Андрей Туполев»
13.20 Правила жизни
13.45 Письма из провинции
14.15 Д/ф «Европейский концерт. Бисмарк и Горчаков»
15.00 Новости культуры Санкт-Петербург
15.10 Черные дыры. Белые пятна
15.55 Царская ложа
16.35 Д/ф «Вадим Спиридонов. Услышать вечный зов»
17.20 Энигма
18.05 25 лет камерному ансамблю Солисты Москвы. Концерт в Культурно-образовательном центре Юрия Башмета
19.10 Д/ф «Госпиталь Кабаньяс в Гвадалахаре. Дом милосердия»
19.45 Смехоностальгия
20.15 Д/ф «Документальный фильм»
20.55 Х/ф «КРЫЛЬЯ»
22.20 Линия жизни
23.30 Худсовет
23.35 Культ кино с Кириллом Разлоговым (18+)
1.55 Искатели
2.40 Д/ф «Крепость Бахрейн. Жемчужина Персидского залива»

ДОМАШНИЙ

6.30, 5.30 Жить вкусно с Джейми Оливером (16+)
7.30, 0.00, 5.00 6 кадров (16+)
7.50 По делам несовершеннолетних (16+)
9.50 Т/с «СЧАСТЛИВЫЙ БИЛЕТ» (16+)
18.00, 23.00 Т/с «ПРОВОДНИЦА» (16+)
19.00 Х/ф «ПРИЧАЛ ЛЮБВИ И НАДЕЖДЫ» (16+)
0.30 Х/ф «СЛУЧАЙНЫЕ ЗНАКОМЫЕ» (16+)
2.25 Х/ф «ДАЙТЕ ЖАЛОБНУЮ КНИГУ» (16+)
4.10 Т/с «ДОКТОР ХАУС» (16+)

ТНТ

7.00, 7.30 Агенты 003 (16+)
8.00 Подставь, если сможешь (16+)
9.00 Дом-2. Lite (16+)
10.30 Дом-2. Остров любви (16+)
11.30, 12.00, 12.30, 13.00, 13.30, 14.00, 14.30, 15.00, 15.30, 16.00, 16.30, 17.00, 17.30, 18.00, 18.30, 19.00, 19.30 Т/с «ИНТЕРНЫ» (16+)
20.00 Импровизация (16+)
21.00 Комеди Клаб (16+)
22.00 Открытый микрофон (16+)
23.00 Дом-2. Город любви (16+)
0.00 Дом-2. После заката (16+)
1.00 Такое кино! (16+)
1.30 Х/ф «СКОЛЬЖЕНИЕ» (18+)
3.40 Т/с «V-ВИЗИТЕРЫ» (16+)
4.30 Т/с «ЛОТЕРЕЯ» (16+)
5.20 Т/с «САША+МАША» (16+)
6.00 Т/с «ВЕРОНИКА МАРС» (16+)

СТС

6.00 М/с «Смешарики» (0+)
6.10 М/с «Марин и его друзья. Подводные истории» (0+)
6.25 М/с «Семейка Крудс. Начало» (6+)
6.55 М/с Премьера! «Лига WatchCar. Битвы чемпионов» (6+)
7.25 М/с «Три кота» (0+)
7.40 М/с «Драконы. Гонки по краю» (6+)
8.30 М/с Премьера! «Семейка Крудс. Начало» (6+)
9.00, 19.00 Уральские пельмени (16+)
9.30, 19.30 Шоу Уральских пельменей (16+)
10.10 Х/ф «ЭВАН ВСЕМОГУЩИЙ» (12+)
12.00 Т/с «КУХНЯ» (12+)
14.00 Т/с «ВОСЬМИДЕСЯТЫЕ» (16+)
15.30 Т/с «ВОРОНИНЫ» (16+)
21.00 Премьера! Национальная телевизионная премия Дай пять! (0+)
23.00 Х/ф «ВРЕМЯ» (16+)
1.05 Х/ф «ЛУЧШЕЕ ПРЕДЛОЖЕНИЕ» (16+)

3.35 Х/ф «ПАРАНОРМАЛЬНОЕ ЯВЛЕНИЕ-4» (16+)
5.10 Ералаш (0+)
5.40 Музыка на СТС (16+)

ТВ-3

6.00 М/ф Мультфильмы (0+)
9.30, 10.00, 17.30 Д/с «Слепая» (12+)
10.30, 11.00, 16.00, 16.30, 17.00 Д/с «Гадалка» (12+)
11.30, 12.30 Не ври мне! (12+)
13.30, 14.00, 14.30 Д/с «Охотники за привидениями» (16+)
15.00 Мистические истории. Знаки судьбы (16+)
18.00 Дневник экстрасенса с Татьяной Лариной (12+)
19.00 Человек-невидимка (12+)
20.00 Х/ф «ГРАВИТАЦИЯ» (12+)
21.45 Х/ф «ВИРУС» (16+)
23.45, 0.45 Т/с «ТВИН ПИКС» (16+)
1.45 Х/ф «ВЕЛИКИЙ ГЭТСБИ» (16+)
4.15, 5.15 Д/с «Тайные знаки» (12+)

ЗВЕЗДА

6.05 Х/ф «АРМИЯ «ТРЯСОГУЗКИ» (6+)
8.00, 9.15 Х/ф «АРМИЯ «ТРЯСОГУЗКИ» СНОВА В БОЮ» (6+)
9.00, 13.00, 18.00, 23.00 Новости дня
10.00, 14.00 Военные новости
10.05 Х/ф «ДЕЙСТВУЙ ПО ОБСТАНОВКЕ!..» (6+)
11.35, 13.15 Х/ф «НЕЖНЫЙ ВОЗРАСТ» (6+)
13.35, 14.05 Т/с «КОЛЬЕ ШАРЛОТТЫ»
18.40 Х/ф «НОЧНОЙ ПАТРУЛЬ» (12+)
20.40 Х/ф «КАРАВАН СМЕРТИ» (12+)
22.20, 23.15 Х/ф «ТАНК «КЛИМ ВОРОШИЛОВ-2» (6+)
0.35 Х/ф «УБИЙСТВО СВИДЕТЕЛЯ»
2.05 Х/ф «СЛОН» (12+)
3.55 Х/ф «КРУГЛЯНСКИЙ МОСТ» (12+)
5.25 Д/с «Перелом. Хроника Победы» (12+)

ПЯТЫЙ КАНАЛ

5.00, 6.00, 9.00, 17.00, 0.00 Сейчас
5.10, 6.10 Х/ф «ПО ТОНКОМУ ЛЬДУ» (12+)
7.00, 7.45 Информационный выпуск (12+)
7.10, 7.55 Прогноз погоды (6+)
7.15 Регион (12+)
8.00 Утро на 5
9.30, 10.30, 11.20, 12.10, 13.05, 14.05, 15.05, 16.00 Т/с «АГЕНТ НАЦИОНАЛЬНОЙ БЕЗОПАСНОСТИ» (16+)
17.30, 18.20, 19.05, 19.55, 20.50, 21.35, 22.25, 23.15 Т/с «СЛЕД» (16+)
0.30, 1.00, 1.30, 2.00, 2.30, 3.00, 3.30, 4.00, 4.25 Т/с «ДЕТЕКТИВЫ» (16+)

РЕН ТВ

5.00, 4.15 Территория заблуждений с Игорем Прокопенко (16+)
6.00, 9.00 Документальный проект (16+)
7.00 С бодрым утром! (16+)
8.30, 12.30, 16.30, 19.30 Новости (16+)
12.00, 16.00, 19.00 Информационная программа 112 (16+)
13.00 Званый ужин (16+)
14.00 Х/ф «РОМЕО ДОЛЖЕН УМЕРЕТЬ» (16+)
17.00 Тайны Чапман (16+)
18.00 Самые шокирующие гипотезы (16+)
20.00 Документальный спецпроект (16+)
22.00 Смотреть всем! (16+)
23.00 Х/ф «ПОЧТАЛЬОН» (16+)
2.20 Х/ф «КОРОЛЕВА ПРОКЛЯТЫХ» (16+)

МАТЧ ТВ

6.30 Д/с «Вся правда про...» (12+)
7.00, 7.25, 8.45, 11.05, 16.00, 18.00 Новости
7.05 Спортивный репортёр (12+)
7.30, 11.10, 17.30, 2.00 Все на Матч!
8.50 Кто хочет стать легионером? (12+)
9.10 Х/ф «ТЯЖЕЛОВЕС» (16+)
11.30 Хоккей. Чемпионат мира. 1/4 финала (0+)
14.00 Художественная гимнастика. Чемпионат Европы. Командное многоборье. Прямая трансляция из Венгрии
16.05 Континентальный вечер
17.00 Автоинспекция (12+)
18.05 Специальный репортаж (12+)
18.25 Баскетбол. ЦСКА (Россия) - Олимпиакос (Греция). Евролига. Мужчины. Финал 4-х. 1/2 финала. Прямая трансляция из Турции
20.25 Все на футбол! (12+)
21.25 Реальный спорт
21.55 Смешанные единоборства. М-1 Challenge. В. Немков - Р. Маркес. А. Фролов - Т. Наджафзаде. Прямая трансляция из Сочи
0.00 Профессиональный бокс. А. Устинов - М. Скотт. Прямая трансляция из Великобритании
2.30 Д/ф «Бойцовский храм» (16+)
4.00 Смешанные единоборства. Bellator. П. Дейли - Р. Макдональд. М. Пейдж - Д. Андерсон. Прямая трансляция из Великобритании

САНКТ-ПЕТЕРБУРГ

6.00, 7.00, 9.00, 10.00, 11.00, 13.00, 15.00, 17.00 Новости
6.05, 10.05 Полезная консультация (6+)
7.05, 5.30 Д/с «Морские секреты» (12+)
7.35 Вектор успеха (12+)
7.45, 23.00 Культурная эволюция (16+)
8.00, 9.05 Хорошее Утро
11.15, 13.40, 15.10 Т/с «ВЕТРЕНАЯ ЖЕНЩИНА» (16+)
13.10 Промышленный клуб (12+)
15.05, 17.15 Новости спорта
15.30, 21.00 Д/ф «Живая история» (12+)
16.20 Д/с "По старому стилю (12+)
16.45 Морские вести (0+)
17.20 Бизнес-Петербург
17.30 Районы. Кварталы (тележурнал) (16+)
18.00 Д/с «Это город Ленинград» (12+)
18.30 Х/ф «ЗАВТРАК НА ТРАВЕ» (12+)
22.45 Малые родины большого Петербурга (6+)
23.15 Д/с «Адреса революции» (6+)
23.30, 1.25 Окно в кино (16+)
23.40 Цирк дю Солей: Кооза (6+)
1.40 Х/ф «ЧУЖАЯ СВАДЬБА» (16+)
3.15 Х/ф «ТАНЦУЮЩАЯ НАВЕРХУ» (16+)

ОТР ОБЩЕСТВЕННОЕ ТЕЛЕВИДЕНИЕ РОССИИ

5.00, 12.05 Большая страна. Открытие (12+)
5.40 М/ф «Как Львёнок и Черепаха пели песню»
5.55 уДачные советы (12+)
6.05, 10.05, 21.05 Д/ф «13 мгновений Анатолия Лысенко» (12+)
7.00 М/ф «Вовка в Тридевятом царстве»
7.20, 11.05, 14.05 Календарь (12+)
8.15, 15.15, 22.00 Х/ф «ПЕРЕКРЕСТОК» (12+)
10.00, 11.00, 12.00, 13.00, 14.00, 15.00, 21.00 Новости
12.40 М/ф «В порту»
13.20 За дело! (12+)
17.00, 1.45 ОТРажение (12+)
23.45 Х/ф «МАРС» (12+)
1.20 Д/ф «Дело Жизни. Люди Севера» (12+)

ПЕРВЫЙ КАНАЛ

6.00 Новости
6.10 Х/ф «ГОСУДАРСТВЕННЫЙ ПРЕСТУПНИК»
8.00 Играй, гармонь любимая!
8.45 М/с «Смешарики. Новые приключения»
9.00 Умницы и умники (12+)
9.45 Слово пастыря
10.00, 12.00 Новости с субтитрами
10.15 Д/ф Премьера. «Дневник охранника вождя» (12+)
11.20 Смак (12+)
12.15 Идеальный ремонт
13.15 На 10 лет моложе (16+)
14.00 Х/ф «СВАДЬБА В МАЛИНОВКЕ»
15.55 Премьера. Вокруг смеха
18.00 Вечерние новости с субтитрами
18.15 Творческий вечер Константина Меладзе
20.00 Кто хочет стать миллионером? с Дмитрием Дибровым
21.00 Время
21.20 Сегодня вечером с Андреем Малаховым (16+)
23.00 Х/ф «ГЕРАКЛ» (16+)
0.50 Х/ф «БОЛЬШИЕ НАДЕЖДЫ» (16+)
2.50 Х/ф «БУЧ И САНДЭНС: РАННИЕ ДНИ» (12+)

РОССИЯ 1

5.15 Х/ф «ОСОБЕННОСТИ НАЦИОНАЛЬНОЙ МАРШРУТКИ» (12+)
7.10 Живые истории
8.00, 11.00, 14.00 Вести
8.20 Петроград 17-го. Рахья, начинается!
8.50 Гражданское общество
9.20 Сто к одному
10.10 Пятеро на одного
11.20 Вести. Местное время. Санкт-Петербург
11.40 Аншлаг и Компания (16+)
14.20 Х/ф «ОДИНОЧКА» (12+)
16.20 Золото нации
18.00 Субботний вечер
20.00 Вести в субботу
21.00 Х/ф «ХРАНИ ТЕБЯ ЛЮБОВЬ МОЯ» (12+)
0.55 Х/ф «ПРОСТИТЬ ЗА ВСЁ» (12+)
2.55 Т/с «МАРШ ТУРЕЦКОГО» (12+)

ТВ ЦЕНТР

5.40 Марш-бросок (12+)
6.10 АБВГДейка
6.40 Х/ф «МАЧЕХА»
8.30 Православная энциклопедия (6+)
9.00 Д/ф «Всеволод Сафонов. В двух шагах от славы» (12+)
9.50 Х/ф «СВЕРСТНИЦЫ» (12+)
11.30, 14.30, 23.40 События
11.45 Х/ф «ДЕТИ ПОНЕДЕЛЬНИКА» (16+)
13.35, 14.45 Х/ф «ВТОРОЙ БРАК» (12+)
17.20 Х/ф «ЖЕНЩИНА В БЕДЕ-3» (12+)
21.00 Постскриптум с Алексеем Пушковым
22.10 Право знать! (16+)
23.55 Право голоса (16+)
3.05 Вся болотная рать. Спецрепортаж (16+)
3.35 Т/с «ИНСПЕКТОР МОРС» (16+)

НТВ

5.00 Их нравы (0+)
5.40 Звезды сошлись (16+)
7.25 Смотр (0+)
8.00, 10.00, 16.00 Сегодня
8.20 Устами младенца (0+)
9.00 Готовим с Алексеем Зиминым (0+)
9.25 Умный дом (0+)
10.20 Главная дорога (16+)
11.00 Еда живая и мёртвая (12+)
12.00 Квартирный вопрос (0+)
13.05 Двойные стандарты. Тут вам не там! (16+)
14.05 Битва шефов (12+)
15.05 Своя игра (0+)
16.20 Однажды... (16+)
17.00 Секрет на миллион (16+)
19.00 Центральное телевидение с Вадимом Такменевым
20.00 Ты супер! (6+)
22.30 Ты не поверишь! (16+)
23.30 Международная пилорама с Тиграном Кеосаяном (16+)
0.30 Х/ф «КИТАЙСКИЙ СЕРВИЗ» (0+)
2.25 Душа. Концерт памяти Батырхана Шукенова (12+)
4.05 Т/с «ЧАС ВОЛКОВА» (16+)

РОССИЯ К

6.30 Евроньюс
10.00 Д/ф «Святитель Николай. Чтоб печаль превратилась в радость»
10.35 Х/ф «БЕЗ ВИНЫ ВИНОВАТЫЕ»
12.10 Д/с «Пряничный домик»
12.35 Д/с «На этой неделе... 100 лет назад. Нефронтовые заметки»
13.05 Д/ф «Дикая природа Словакии»
13.55 Д/с «Мифы Древней Греции»
14.25 Х/ф «ЛЕДИ В ПОЕЗДЕ»
16.00 Больше, чем любовь
16.40 Д/ф «Бру-на-Бойн. Могильные курганы в излучине реки»
17.00 Новости культуры с Владиславом Флярковским
17.30 Д/с «Предки наших предков»
18.10 За столом семи морей. Концерт Олега Погудина в Государственном Кремлёвском дворце
19.30 Х/ф «ДУЭНЬЯ»
21.00 Агора
22.05 Белая студия
22.45 Х/ф «СЕМЕЙНЫЙ ЗАГОВОР»
0.50 Д/ф «Есть ли будущее у полярных медведей?»
1.40 М/ф «Праздник»
1.55 Искатели
2.40 Д/ф «Хамберстон. Город на время»

ДОМАШНИЙ

6.30, 5.30 Жить вкусно с Джейми Оливером (16+)
7.30, 23.55 6 кадров (16+)
7.40 Д/ф «Ванга. Предсказания сбываются» (16+)
8.40 Х/ф «ОДИНОКИМ ПРЕДОСТАВЛЯЕТСЯ ОБЩЕЖИТИЕ» (16+)
10.25 Х/ф «САКВОЯЖ СО СВЕТЛЫМ БУДУЩИМ» (16+)
14.15 Х/ф «ПОВЕЗЁТ В ЛЮБВИ» (16+)
18.00 Д/с «2017: Предсказания» (16+)
19.00 Т/с «ВЕЛИКОЛЕПНЫЙ ВЕК. ИМПЕРИЯ КЁСЕМ» (16+)
22.55 Д/с «Астрология. Тайные знаки» (16+)
0.30 Х/ф «ШУТ И ВЕНЕРА» (16+)
2.25 Х/ф «УРОК ЖИЗНИ» (16+)
4.35 Т/с «ДОКТОР ХАУС» (16+)

ТНТ

7.00 Вот такое утро (16+)
7.30, 8.00, 8.30 ТНТ. MIX (16+)
9.00 Агенты 003 (16+)
9.30 Дом-2. Lite (16+)
10.30 Дом-2. Остров любви (16+)
11.30 Школа ремонта (12+)
12.30, 19.00, 19.30, 20.00 Экстрасенсы ведут расследование (16+)
14.00, 14.30, 15.00, 15.30 Т/с «УНИВЕР» (16+)
16.00 Х/ф «ДЕНЬ НЕЗАВИСИМОСТИ» (12+)
21.30 Холостяк (16+)
23.00 Дом-2. Город любви (16+)
0.00 Дом-2. После заката (16+)
1.00 Х/ф «ГОРОД ВОРОВ» (16+)
3.25 Т/с «V-ВИЗИТЕРЫ» (16+)
4.20 Т/с «ЛОТЕРЕЯ» (16+)
5.10 Т/с «САША+МАША» (16+)
6.00 Т/с «ВЕРОНИКА МАРС» (16+)

СТС

6.00 М/с «Смешарики» (0+)
7.00 М/с «Семейка Крудс. Начало» (6+)
7.25 М/с «Драконы. Гонки по краю» (6+)
7.50 М/с «Три кота» (0+)
8.05 М/с Премьера! «Да здравствует король Джулиан!» (6+)
9.30, 15.30 Уральские пельмени (16+)
10.00 Премьера! ПроСТО кухня (12+)
10.30 Успеть за 24 часа (16+)
11.25, 1.20 Х/ф «ГОЛУБАЯ ЛАГУНА» (12+)
13.30, 3.25 Х/ф «ВОЗВРАЩЕНИЕ В ГОЛУБУЮ ЛАГУНУ» (12+)

16.35 Х/ф «ЗВЁЗДНАЯ ПЫЛЬ» (16+)
19.00 Премьера! Взвешенные люди (12+)
21.00 Х/ф ПРЕМЬЕРА! «ПЕРСИ ДЖЕКСОН И ПОХИТИТЕЛЬ МОЛНИЙ» (12+)
23.20 Х/ф «ОДНОКЛАССНИКИ» (16+)
5.25 Музыка на СТС (16+)

ТВ-3

6.00 М/ф Мультфильмы (0+)
9.30 Школа доктора Комаровского (12+)
10.00 О здоровье: Понарошку и всерьез (12+)
10.30 Погоня за вкусом (12+)
11.30, 12.30, 13.15, 14.15, 15.15, 16.15, 17.15, 18.00 Т/с «НЕИЗВЕСТНЫЙ» (16+)
19.00 Х/ф «СТОЛКНОВЕНИЕ С БЕЗДНОЙ» (12+)
21.15 Х/ф «КОНТАКТ» (12+)
0.00, 1.00 Т/с «ТВИН ПИКС» (16+)
2.00 Х/ф «ДИТЯ ТЬМЫ» (16+)
4.30, 5.30 Д/с «Тайные знаки» (12+)

ЗВЕЗДА

6.00 Х/ф «ПОДАРОК ЧЕРНОГО КОЛДУНА»
7.15 Х/ф «ТРИ ТОЛСТЯКА»
9.00, 13.00, 18.00 Новости дня
9.15 Легенды музыки (6+)
9.40 Последний день (12+)
10.30 Не факт! (6+)
11.00 Д/с «Загадки века с Сергеем Медведевым» (12+)
11.50 Улика из прошлого (16+)
12.35 Теория заговора (12+)
13.15 Д/с «Секретная папка» (12+)
14.00, 18.25 Т/с «РОЖДЕННАЯ РЕВОЛЮЦИЕЙ» (6+)
18.10 Задело!
23.15 Х/ф «В НЕБЕ «НОЧНЫЕ ВЕДЬМЫ» (6+)
0.55 Х/ф «БЕЛЫЙ ВЗРЫВ» (12+)
2.20 Х/ф «СТРОГАЯ МУЖСКАЯ ЖИЗНЬ» (12+)
4.15 Х/ф «ДАВАЙ ПОЖЕНИМСЯ» (12+)

ПЯТЫЙ КАНАЛ

5.00, 8.00 М/ф «Мультфильмы» (0+)
7.00 Информационный выпуск. Новости культуры (12+)
7.10, 7.55 Прогноз погоды (6+)
7.15 Дом культуры (12+)
7.40 Атмосфера (12+)
9.00 Сейчас
9.15, 10.05, 10.55, 11.50, 12.35, 13.25, 14.15, 15.05, 15.55, 16.45, 17.35, 18.25, 19.15, 20.00, 20.50, 21.40, 22.30, 23.15 Т/с «СЛЕД» (16+)
0.05, 1.05, 2.00, 2.45, 3.45, 4.40 Т/с «АГЕНТ НАЦИОНАЛЬНОЙ БЕЗОПАСНОСТИ» (16+)

РЕН ТВ

5.00, 17.00, 4.00 Территория заблуждений с Игорем Прокопенко (16+)
8.00 Х/ф «ЧЕРНИЛЬНОЕ СЕРДЦЕ» (12+)
9.55 Минтранс (16+)
10.40 Ремонт по-честному (16+)
11.20 Самая полезная программа (16+)
12.25, 12.35, 16.35 Военная тайна с Игорем Прокопенко (16+)
12.30, 16.30 Новости (16+)
19.00 Засекреченные списки (16+)
21.00 Х/ф «9 РОТА» (16+)
23.30 Х/ф «НА КРАЮ СТОЮ» (16+)
1.15 Х/ф «АЛЬПИНИСТЫ» (18+)
3.00 Самые шокирующие гипотезы (16+)

МАТЧ ТВ

6.30 Смешанные единоборства. Bellator. П. Дейли - Р. Макдональд. М. Пейдж - Д. Андерсон. Прямая трансляция из Великобритании
7.00, 23.10 Все на Матч! (12+)
7.30 Диалоги о рыбалке (12+)
8.00 Профессиональный бокс. Дж. Паркер - Р. Кожану. Бой за титул чемпиона WBO в супертяжёлом весе. У. Саламов - Э. Маркич. Бой за титул WBO International в полутяжёлом весе. Трансляция из Новой Зеландии (16+)
10.10 Профессиональный бокс. А. Журавский - С. Даньо. Бой за титул чемпиона Европы по версии WBO в полусреднем весе. Й. Конголо - Н. Кинг. Трансляция из Великобритании (16+)
11.55 Все на футбол! (12+)
12.55 Автоспорт. Mitjet 2L. Кубок России-2017. Прямая трансляция
13.45 Кто хочет стать легионером? (12+)
14.45 Кто хочет стать легионером? Итоги шоу
15.20 Спортивный репортёр (12+)
15.40, 19.40, 22.40 Все на хоккей!
16.10, 20.10 Хоккей. Чемпионат мира. 1/2 финала. Прямая трансляция из Германии
18.40 Новости
18.45 Автоспорт. Mitjet 2L. Кубок России-2017 (0+)
23.00 В этот день в истории спорта (12+)
0.00 Дзюдо. Турнир Большого шлема. Трансляция из Екатеринбурга (16+)
0.30 Художественная гимнастика. Чемпионат Европы. Командное многоборье. Трансляция из Венгрии (0+)
1.55 Д/ф «В поисках свободы» (16+)
3.35 Х/ф «КОРОЛЬ КЁРЛИНГА» (16+)
4.55 Д/ф «Тим Ричмонд. Гонка длиною в жизнь» (16+)
6.00 Д/с «Высшая лига» (12+)

САНКТ-ПЕТЕРБУРГ

6.00 Слово (16+)
6.15 Клуб Белый попугай (12+)
7.05 Телеспектакль Ать-два и в дамки (12+)
8.35 М/с «Зверята» (6+)
9.00 Папа, мама, я - спортивная семья (0+)
10.00 Х/ф «НОВОЕ ПЛАТЬЕ КОРОЛЯ» (12+)
11.00 Культурная эволюция (16+)
11.15 Д/с «Адреса революции» (6+)
11.25 Окно в кино (16+)
11.50 Д/ф «Живая история» (12+)
12.40 Д/с «Тайны наркомов» (16+)
15.40, 18.05, 20.05 Т/с «ФУРЦЕВА. ЛЕГЕНДА О ЕКАТЕРИНЕ» (16+)
18.00, 20.00 Новости
21.30 Театральная гостиная с Рудольфом Фурмановым (16+)
23.40 Х/ф «ХРАНИТЕЛИ СЕТИ» (16+)
1.10 Т/с «ОБРАТНЫЙ ОТСЧЕТ» (16+)
5.30 Д/с «Готовим с серфингистами» (12+)

ОТР ОБЩЕСТВЕННОЕ ТЕЛЕВИДЕНИЕ РОССИИ

5.00, 14.05, 15.05, 21.25 ДДТ. Прозрачный. Концерт в Минске (12+)
6.25 Д/ф «Залив Счастья» (12+)
6.50 М/ф «В порту»
7.10, 12.00 Большая наука (12+)
8.00, 4.50 Служу Отчизне
8.25 Знак равенства (12+)
8.40 Х/ф «КАПИТАН «ПИЛИГРИМА» (12+)
10.10 Новости Совета Федерации (12+)
10.20 За дело! (12+)
11.00 Д/ф «Дом «Э» (12+)
11.30 Д/ф «Противостояние «Белой розы» (12+)
13.00, 15.00, 19.00 Новости
13.05, 19.20 Большое интервью (12+)
13.30 Д/ф «Предназначение» (12+)
15.35 Х/ф «СЕВЕРНЫЙ ВАРИАНТ» (12+)
16.55 Х/ф «СПАРТАК И КАЛАШНИКОВ» (12+)
18.30 Адаптация (12+)
19.50 Х/ф «МАРС» (12+)
22.50 Х/ф «ПОЛКОВНИК РЕДЛЬ» (12+)
1.10 Х/ф «НЕ ПЫТАЙТЕСЬ ПОНЯТЬ ЖЕНЩИНУ» (12+)
2.45 Киноправда?! (12+)
2.55 Х/ф «АЛЕКСАНДР ПАРХОМЕНКО» (12+)

ПЕРВЫЙ КАНАЛ

5.00, 6.10 Х/ф «ИЩИТЕ ЖЕНЩИНУ»
6.00 Новости
8.05 М/с «Смешарики. Пинкод»
8.25 Часовой (12+)
8.55 Здоровье (16+)
10.00, 12.00 Новости с субтитрами
10.15 Непутевые заметки с Дмитрием Крыловым (12+)
10.35 Пока все дома
11.25 Фазенда
12.15 Идеальный ремонт
13.20 Д/ф «Теория заговора» (16+)
14.20 Д/с Премьера. «Страна советов. Забытые вожди» (16+)
16.30 Премьера. Шансон года (16+)
18.20 Аффтар жжот (16+)
19.30 Премьера. Лучше всех!
21.00 Воскресное Время
22.30 Клуб Веселых и Находчивых. Высшая лига (16+)
0.45 Х/ф «КАНОНЕРКА» (16+)
4.10 Контрольная закупка

РОССИЯ 1

5.00 Х/ф «ОСОБЕННОСТИ НАЦИОНАЛЬНОЙ МАРШРУТКИ» (12+)
7.00 Мульт-утро
7.30 Сам себе режиссёр
8.20 Смехопанорама Евгения Петросяна
8.50 Утренняя почта
9.30 Сто к одному
10.20 Вести. Санкт-Петербург. События недели
11.00, 14.00 Вести
11.20 Смеяться разрешается
13.10 Семейный альбом (12+)
14.20 Х/ф «ЧУЖОЕ ЛИЦО» (12+)
16.15 Х/ф «СЖИГАЯ МОСТЫ» (12+)
20.00 Вести недели
22.00 Воскресный вечер с Владимиром Соловьёвым (12+)
0.30 Д/ф «Русская Антарктида. XXI век» (12+)
2.20 Х/ф «ИСПЫТАТЕЛЬНЫЙ СРОК»

ТВ ЦЕНТР

5.55 Х/ф «МАТРОС С «КОМЕТЫ» (6+)
7.40 Фактор жизни (12+)
8.15 Х/ф «МЫШЕЛОВКА НА ТРИ ПЕРСОНЫ» (12+)
10.05 Барышня и кулинар (12+)
10.35 Д/ф «Короли эпизода» (12+)
11.30 События
11.45 Х/ф «ЖЕНЩИНЫ» (12+)
13.50 Смех с доставкой на дом (12+)
14.30 Московская неделя
15.00 Х/ф «ВЕЧНОЕ СВИДАНИЕ» (12+)
17.00 Х/ф «ПЕРВОКУРСНИЦА» (12+)
20.45 Х/ф «МАВР СДЕЛАЛ СВОЁ ДЕЛО» (12+)
0.45 Петровка, 38 (16+)
0.55 Х/ф «ЖЕНИХ НАПРОКАТ» (16+)
3.00 Т/с «ИНСПЕКТОР МОРС» (16+)
4.50 Д/ф «Арнольд Шварценеггер. Он вернулся» (12+)

НТВ

5.00, 1.45 Т/с «РУССКИЙ ДУБЛЬ» (16+)
7.00 Центральное телевидение (16+)
8.00, 10.00, 16.00 Сегодня
8.20 Лотерея Счастливое утро (0+)
9.25 Едим дома (0+)
10.20 Первая передача (16+)
11.05 Чудо техники (12+)
12.00 Дачный ответ (0+)
13.05 НашПотребНадзор (16+)
14.10, 3.40 Поедем, поедим! (0+)
15.05 Своя игра (0+)
16.20 Следствие вели... (16+)
18.00 Новые русские сенсации (16+)
19.00 Итоги недели с Ирадой Зейналовой
20.10 Звезды сошлись (16+)
22.00 Х/ф «ПРОПАВШИЙ БЕЗ ВЕСТИ» (16+)
4.05 Т/с «ЧАС ВОЛКОВА» (16+)

РОССИЯ К

6.30 Евроньюс
10.00 Обыкновенный концерт с Эдуардом Эфировым
10.35 Х/ф «ДУЭНЬЯ»
12.05 Россия, любовь моя!
12.35 Гении и злодеи
13.05 Д/ф «Есть ли будущее у полярных медведей?»
13.55 Д/с «Мифы Древней Греции»
14.25 Д/ф «Не стреляйте в оператора!»
15.05 Что делать?
15.50 Гала-концерт на Дворцовой площади Санкт-Петербурга
17.40, 1.55 Искатели
18.25 Библиотека приключений
18.40 Х/ф «ПРИКЛЮЧЕНИЯ КВЕНТИНА ДОРВАРДА, СТРЕЛКА КОРОЛЕВСКОЙ ГВАРДИИ»
20.15 Больше, чем любовь
20.55 Х/ф «НЕСКОЛЬКО ИНТЕРВЬЮ ПО ЛИЧНЫМ ВОПРОСАМ»
22.25 Ближний круг Сергея Соловьева
23.50 Х/ф «БЕЗ ВИНЫ ВИНОВАТЫЕ»
1.25 М/ф «Мультфильмы для взрослых»
2.40 Д/ф «Негев - обитель в пустыне»

ДОМАШНИЙ

6.30, 5.30 Жить вкусно с Джейми Оливером (16+)
7.30, 23.40, 5.15 6 кадров (16+)
8.20 Х/ф «УРАВНЕНИЕ СО ВСЕМИ ИЗВЕСТНЫМИ» (16+)
12.10 Х/ф «ПРИЧАЛ ЛЮБВИ И НАДЕЖДЫ» (16+)
16.05 Х/ф «ФИКТИВНЫЙ БРАК» (16+)
18.00, 22.40 Д/с «Астрология. Тайные знаки» (16+)
19.00 Х/ф «ПУТЬ К СЕБЕ» (16+)
0.30 Х/ф «НАСТОЯЩАЯ ЛЮБОВЬ» (16+)
2.30 Х/ф «ОТЧИЙ ДОМ» (16+)
4.25 Т/с «ДОКТОР ХАУС» (16+)

ТНТ

7.00 Вот такое утро (16+)
7.30, 8.00, 8.30 ТНТ. MIX (16+)
9.00 Дом-2. Lite (16+)
10.00 Дом-2. Остров любви (16+)
11.00 Перезагрузка (16+)
12.00 Импровизация (16+)
13.00 Открытый микрофон (16+)
14.00 Х/ф «ДЕНЬ НЕЗАВИСИМОСТИ» (12+)
17.00 Х/ф «ЛУЗЕРЫ» (16+)
19.00, 19.30 Комеди Клаб (16+)
20.00 Где логика? (16+)
21.00 Однажды в России (16+)
22.00 Stand up (16+)
23.00 Дом-2. Город любви (16+)
0.00 Дом-2. После заката (16+)
1.00 Не спать! (16+)
2.00 Х/ф «БЕГЛЕЦ» (16+)
4.35 Т/с «V-ВИЗИТЕРЫ» (16+)
5.30 Т/с «ЛОТЕРЕЯ» (16+)
6.15 Т/с «САША+МАША» (16+)

СТС

6.00 М/с «Смешарики» (0+)
7.00 М/с «Да здравствует король Джулиан!» (6+)
7.50 М/с «Три кота» (0+)
8.05 М/с Премьера! «Да здравствует король Джулиан!» (6+)
9.00, 10.00, 16.00 Уральские пельмени (16+)
9.30 Премьера! Мистер и миссис Z (12+)
10.30 Взвешенные люди (12+)
12.25 Х/ф «ИЗГОЙ» (12+)
15.15 Шоу Уральских пельменей (16+)

16.50 Х/ф «ПЕРСИ ДЖЕКСОН И ПОХИТИТЕЛЬ МОЛНИЙ» (12+)
19.10 М/ф «Головоломка» (6+)
21.00 Х/ф «ПЕРСИ ДЖЕКСОН И МОРЕ ЧУДОВИЩ» (6+)
23.00 Х/ф «ОДНОКЛАССНИКИ-2» (12+)
0.55 Диван (18+)
1.55 Х/ф «ВРЕМЯ» (16+)
4.00 Х/ф «ОДНОКЛАССНИКИ» (16+)

ТВ-3

6.00, 8.30, 5.45 М/ф Мультфильмы (0+)
6.30 О здоровье: Понарошку и всерьез (12+)
7.00 Погоня за вкусом (12+)
8.00 Школа доктора Комаровского (12+)
10.30, 11.30, 12.15 Т/с «ЭЛЕМЕНТАРНО» (16+)
13.00 Х/ф «СТОЛКНОВЕНИЕ С БЕЗДНОЙ» (12+)
15.15 Х/ф «ГРАВИТАЦИЯ» (12+)
17.00 Х/ф «ВИРУС» (16+)
19.00 Х/ф «НОЧНОЙ РЕЙС» (16+)
20.30 Х/ф «ЗНАКОМЬТЕСЬ: ДЖО БЛЭК» (16+)
0.00, 1.00 Т/с «ТВИН ПИКС» (16+)
2.00 Х/ф «КОНТАКТ» (12+)
4.45 Д/с «Тайные знаки» (12+)

ЗВЕЗДА

6.00 Х/ф «ДАЙ ЛАПУ, ДРУГ!»
7.20 Х/ф «ГОЛУБЫЕ МОЛНИИ» (6+)
9.00 Новости недели с Юрием Подкопаевым
9.25 Служу России
9.55 Военная приемка (6+)
10.45 Политический детектив (12+)
11.10 Код доступа (12+)
12.00 Специальный репортаж (12+)
12.25 Теория заговора (12+)
13.00 Новости дня
13.30 Т/с «СЛАВА» (12+)
18.00 Новости. Главное
18.45 Д/с «Легенды советского сыска» (16+)
20.25 Д/с «Незримый бой» (16+)
22.00 Прогнозы (12+)
22.45 Фетисов (12+)
23.35 Х/ф «ПЕДАГОГИЧЕСКАЯ ПОЭМА» (6+)
1.45 Х/ф «Я ТЕБЯ НИКОГДА НЕ ЗАБУДУ»
3.25 Х/ф «РАНО УТРОМ»
5.25 Д/с «Перелом. Хроника Победы» (12+)

ПЯТЫЙ КАНАЛ

5.40, 8.00 М/ф «Мультфильмы» (0+)
7.00 Эхо недели (12+)
7.30, 7.55 Прогноз погоды (6+)
7.35 Вестник православия (12+)
8.35 М/ф «Маша и Медведь» (0+)
9.35 День ангела (0+)
10.00 Сейчас
10.10 Истории из будущего с Михаилом Ковальчуком (0+)
11.00 Д/ф «Любовь Успенская. «Я знаю тайну одиночества» (12+)
12.00, 13.00, 14.00, 15.00, 16.00, 17.00 Т/с «МАМА-ДЕТЕКТИВ» (12+)
18.00 Главное
20.00, 20.55, 21.50, 22.40, 23.35, 0.30, 1.20, 2.15 Т/с «ОТДЕЛ С.С.С.Р» (16+)
3.05, 4.00 Т/с «АГЕНТ НАЦИОНАЛЬНОЙ БЕЗОПАСНОСТИ» (16+)

РЕН ТВ

5.00 Территория заблуждений с Игорем Прокопенко (16+)
5.45 Х/ф «9 РОТА» (16+)
8.30 Т/с «БРАТАНЫ» (16+)
23.00 Добров в эфире (16+)
0.00 Соль (16+)
1.30 Военная тайна с Игорем Прокопенко (16+)

МАТЧ ТВ

6.30 Д/с «Вся правда про...» (12+)
7.00, 23.35 Все на Матч! (12+)
7.30 Х/ф «МАЛЫШ-КАРАТИСТ-3» (6+)
9.45 Х/ф «ДУЭЛЬ БРАТЬЕВ. ИСТОРИЯ ADIDAS И PUMA» (12+)
12.00, 13.20 Художественная гимнастика. Чемпионат Европы. Финалы в отдельных видах. Прямая трансляция из Венгрии
12.45 Д/с «Звёзды Премьер-лиги» (12+)
14.10 Росгосстрах. Чемпионат России по футболу. Локомотив (Москва) - Зенит (Санкт-Петербург). Прямая трансляция
17.10 После футбола с Георгием Черданцевым
18.40, 4.55 Кто хочет стать легионером? (12+)
19.40, 21.15 Все на хоккей!
20.15 Д/с «Несвободное падение» (16+)
21.40 Футбол. Чемпионат Италии. Прямая трансляция
0.40 Дзюдо. Турнир Большого шлема. Трансляция из Екатеринбурга (16+)
1.10 Художественная гимнастика. Чемпионат Европы. Финалы в отдельных видах. Трансляция из Венгрии (0+)
3.15 Х/ф «УДАЧИ, СЭМ» (16+)
5.55 Кто хочет стать легионером? Итоги шоу (12+)

САНКТ-ПЕТЕРБУРГ

6.00 Х/ф «ЧУЖАЯ СВАДЬБА» (16+)
7.25 Д/с «По старому стилю» (12+)
7.45 Слово (16+)
8.00 Т/с «ТАЙНА АРМАНА» (12+)
9.25 М/ф «Маленькая Люси» (6+)
9.45 Телезнайки (6+)
10.00, 16.35 Папа, мама, я - спортивная семья (0+)
11.00 Х/ф «ХРАБРЫЙ ПОРТНЯЖКА» (12+)
12.00 Театральная гостиная с Рудольфом Фурмановым (16+)
14.05 Х/ф «ЗАВТРАК НА ТРАВЕ» (12+)
17.35 Х/ф «ИЩИТЕ ЖЕНЩИНУ» (12+)
20.20 Д/ф «Живая история» (12+)
22.00 Х/ф «ЗАТВОРНИК» (16+)
23.35 Т/с «ЛИЛЛЕХАММЕР» (16+)

ОТР ОБЩЕСТВЕННОЕ ТЕЛЕВИДЕНИЕ РОССИИ

5.15, 21.15 Х/ф «ВРАГИ» (12+)
6.40 Д/ф «Дело Жизни. Люди Севера» (12+)
7.10, 12.00, 1.45 Большая наука (12+)
8.05 От прав к возможностям (12+)
8.40 Х/ф «СЕВЕРНЫЙ ВАРИАНТ» (12+)
10.00 М/ф «Что такое хорошо и что такое плохо»
10.10 Культурный обмен с Сергеем Николаевичем (12+)
11.00 Д/ф «Залив Счастья» (12+)
11.30, 18.30, 0.00 Вспомнить всё (12+)
13.00, 15.00 Новости
13.05 Х/ф «КАПИТАН «ПИЛИГРИМА» (12+)
14.30 Гамбургский счет (12+)
15.05 Киноправда?! (12+)
15.15 Х/ф «АЛЕКСАНДР ПАРХОМЕНКО» (12+)
17.10 Х/ф «ОСОБО ОПАСНЫЕ...» (12+)
19.00, 22.40, 4.20 ОТРажение недели
19.40 Х/ф «НЕ ПЫТАЙТЕСЬ ПОНЯТЬ ЖЕНЩИНУ» (12+)
23.20 Д/ф «Предназначение» (12+)
0.30 За дело! (12+)
1.15 За строчкой архивной... (12+)
2.40 Х/ф «СПАРТАК И КАЛАШНИКОВ» (12+)

Коты и котофеи

В нашем городе появилось новое котопространство — «Республика котов», совмещающее функции котокафе и приюта. В отличие от хорошо известной в городе «Республики кошек» на улице Якубовича, отсюда можно не только забрать понравившегося питомца домой, но даже получить для него полезное приданое.

По словам основателя «кошачьего холдинга» (Музея кошки и обеих «Республик») Анны Кондратьевой (на фото), идея создания «Республики котов» связана с проблемой беспризорных животных. В конце прошлого лета в одном из приютов, с которым Анна регулярно сотрудничает в качестве ветеринара, сложилась критическая ситуация — мест катастрофически не хватало. Впрочем, подобная ситуация возникает в этот период регулярно.

«Все стационары в ветклиниках и приюты переполнены — очень много брошенных животных, — говорит Анна Кондратьева. — В конце августа многие люди возвращаются с дач и бросают своих питомцев, которые были с ними летом. И в городе тоже очень много животных, которые оказались никому не нужны. К весне их становится гораздо меньше, потому что большая часть погибает зимой от холода. Но за весну и лето наши домашние нестерилизованные и некастрированные животные становятся папами и мамами новой популяции никому не нужных животных. И от этой цикличности у меня мурашки по коже».

Благодаря существованию такой площадки как «Республика котов» (она расположена на Литейном проспекте, д. 60), шансы обрести дом у ее обитателей существенно возрастают. При этом, забирая «республиканца», можно быть абсолютно уверенным в том, что это здоровое животное, поскольку, помимо процедуры кастрации, все они в обязательном порядке проходят тест на инфекции, двукратную вакцинацию и обработку от паразитов. В придачу вам еще и приданое вручат от партнеров проекта — кошачий корм и полезные аксессуары.

«Республика» начинается с «котокультурной подворотни» — именно так ее называет Анна Кондратьева. Это настоящее выставочное пространство, специально отреставрированное и обустроенное для размещения экспозиций. Сейчас здесь представлены работы фотографа Государственного Эрмитажа Юрия Молодковца, запечатлевшего котов в дворцовых интерьерах. Причем фотографировал он с нижней точки, имитируя взгляд глазами кота.

Основная часть новой котоплощадки представляет собой несколько смежных помещений, расположенных на первом этаже здания: стильно оформленная входная зона, две большие комнаты, где живут питомцы, а также зал, в котором разместились кафе и стенды с сувенирной продукцией.

новой «Республики»

В одном зале здесь разместились обычные коты и кошки из приюта «Второй шанс», в другом — знаменитые «эрмитажники», которые раньше гуляли во дворах и подвалах музея. В соответствующем стиле выдержаны и интерьеры каждого зала. Как и положено дворовым котам, они живут «на крыше», куда посетители попадают, «поднявшись» на импровизированном лифте. К окну примыкает небольшой прогулочный вольер, оснащенный безопасной системой «антикошка». А еще здесь есть стильно оформленный туалет (для людей), стены которого, как и во всей «Республике», украшены рисунками с изображением очаровательных котов по мотивам известного петербургского художника Владимира Румянцева.

Периодически «на крыше», как в игре мафия, «наступает ночь». То есть выключается весь свет, кроме ночного фонарика и специальной подсветки. Кошки сразу заметно оживляются и начинают выходить из своих укромных уголков.

Всего здесь могут жить до 50 питомцев одновременно, но их количество постоянно варьируется — одни обретают новый дом, переезжая в семьи, а другим требуется время, чтобы подготовиться к переезду сюда. Попасть в «Республику котов» могут только избранные. Прежде чем отправиться на двухмесячный карантин со стандартными санитарно-медицинскими процедурами, животные проходят строгий кастинг. Выбирают из тех, кто хорошо уживается с другими сородичами и адаптирован к людям. Очень важный фактор — терпимость. Ведь в «Республику» приходят не только дети, от которых можно ожидать чего угодно. Среди гостей бывают люди с разными диагнозами — и ДЦП, и колясочники, — которые по-другому двигаются, по-другому гладят животных.

Что касается стоимости посещения «Республики» на Литейном, то ее вы определяете сами — можете пройти бесплатно, а можете оставить благотворительный взнос. Совершенно бесплатно можно получить ириску — сколько раз промяукаешь, столько конфет тебе подарят. Но мяукать нужно так, чтобы вас услышали работники за стойкой «ресепшн».

Кстати девушек, работающих в «Республике», называют котофеями — то есть феями, ухаживающими за котами.

«Прийти к нам можно в любое время с 10 до 22 часов — здесь пока нет записи, как на улице Якубовича, — говорит старшая котофея Мария Канаева. — Гостей сейчас не так много — проект молодой, не все о нем знают. Но у нас много постоянных клиентов из тех, кто любит нашу «Республику кошек», куда мы часто принимаем благотворительные группы, и сюда, естественно, тоже будем их приглашать. Всегда очень радуешься, когда видишь этих детей, как они общаются с животными, как они искренни и как они меняются в каких-то своих эмоциях. Это важно, и наблюдать за их взаимоотношениями очень интересно. Животные — они же по-другому чувствуют людей.

У нас разные были истории. Прекрасно помню девочку Полину. Поначалу, когда мама с ней приходила к нам на Якубовича, она настолько стеснялась, что мы с трудом могли уговорить ее снять курточку. А приходили они достаточно часто, и мы увидели, как девочка со временем менялась — она уже сама раздевалась, улыбалась нам. Это было очень приятно.

Мы — необычный проект, и, наверное, мы привлекаем необычных людей. Иногда посетители приходят хмурые, могут поругаться по любому поводу, потому что человек пришел заведенный и ему надо как-то выплеснуть свои эмоции. А выходят они совсем другими — они меняются в своих ощущениях, у них уже всё хорошо. Они прошли кототерапию — и значит пришли к нам не зря!»

Елена КУРАКИНА
Фото автора

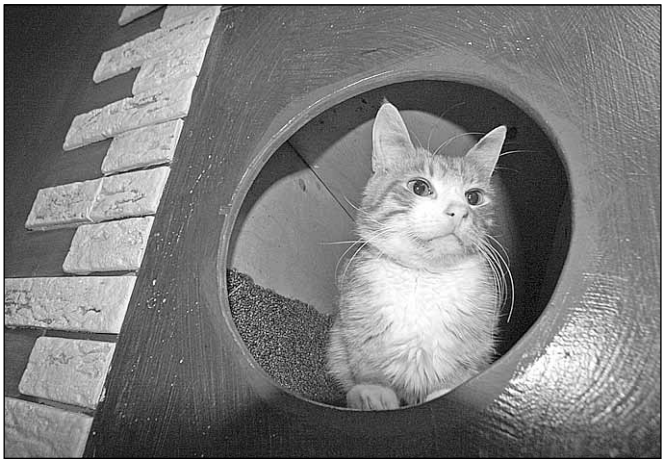

Генеральным директорам трех предприятий внесены представления

Прокуратура Фрунзенского района провела проверку деятельности ООО «Ориент», ООО «НПФ-Транснефтеавтоматика», ЗАО «Научно-производственное объединение “Катод” в части исполнения требований законодательства об обращении с отходами.

Как сообщает пресс-служба прокуратуры, в ходе проверки в организациях выявлены нарушения условий хранения отходов I класса опасности, а именно: отработанные люминесцентные лампы, содержащие ртуть, хранятся в офисных и производственных помещениях без использования герметичных емкостей (контейнеров).

Прокуратура района в адрес генеральных директоров организаций внесла 4 представления об устранении нарушений, а также в отношении ответственных должностных лиц возбудила 2 дела об административном правонарушении, предусмотренном ст. 8.2 КоАП РФ (несоблюдение экологических и санитарно-эпидемиологических требований при обращении с отходами производства и потребления, веществами, разрушающими озоновый слой, или иными опасными веществами).

Акты прокурорского реагирования находятся на рассмотрении. Устранение нарушений находится на контроле прокуратуры района.

Во Фрунзенском районе полиция изъяла из незаконного оборота алкоголь

Сотрудники полиции выявили факты торговли алкоголем без лицензии в продуктовых магазинах. Из оборота изъято около 300 литров продукции, — сообщает пресс-служба ГУ МВД России по Санкт-Петербургу и Ленинградской области.

В результате проведения проверочных мероприятий сотрудники Центра организации применения административного законодательства ГУ МВД России по Санкт-Петербургу и Ленинградской области выявили факты незаконной реализации алкогольной продукции без лицензии в нескольких продуктовых магазинах.

Полицией обнаружено и изъято из незаконного оборота около 120 литров алкогольной продукции на общую сумму 75 тысяч рублей в продуктовом магазине на проспекте Славы, 24.

В магазине на Южном шоссе, 55, индивидуальным предпринимателем также была организована розничная торговля алкогольной продукцией (водка, вино, коньяк и др.) без соответствующей лицензии на данный вид деятельности. Из незаконного оборота изъято около 150 литров алкогольной продукции на сумму 90 тысяч рублей.

В отношении владельцев торговых точек возбуждены дела об административном правонарушении по части 2 статьи 14.1 КоАП — осуществление предпринимательской деятельности без государственной регистрации или без специального разрешения (лицензии).

В каких ситуациях нужно звонить по телефону «112»

Номер «112» в России предназначен для использования в экстренных ситуациях и для получения консультаций по вопросам безопасности и способам защиты от чрезвычайных ситуаций.

Таким образом, номер может быть использован для вызова следующих оперативных служб:

- пожарной охраны;
- реагирования в чрезвычайных ситуациях;
- полиции;
- скорой медицинской помощи;
- аварийной службы газовой сети;
- «Антитеррор».

Также хочется привести несколько примеров ситуаций, о которых следует немедленно сообщать по телефону «112». К таким ситуациям относятся:

- пожар;
- запах газа в подъезде, на этаже или в квартире;
- дорожно-транспортное происшествие;
- домашнее насилие;
- преступление, свидетелем которого вы стали;
- нарушение общественного порядка;
- срочная медицинская помощь (нарушение сознания, свежие травмы, кровотечения и т. д.)

Этот вызов можно выполнить, находясь вне зоны приема вашей сети, без денег на счету и даже без сим-карты в телефоне.

Сохраняйте спокойствие и говорите ясно. Сообщите оператору «системы 112», что у вас проблема, требующая немедленного реагирования:

Оператор попросит вас ответить на некоторые вопросы. Вы должны ответить на все вопросы, главное будьте спокойны. Не вешайте трубку, пока оператор будет задавать вам вопросы или после слов «ждите», «оставайтесь на линии».

Сообщите о характере вызова: нужна пожарная охрана, служба реагирования в чрезвычайных ситуациях, полиция, скорая медицинская помощь, аварийная служба газовой сети или служба «Антитеррор», а также о месте происшествия.

Будьте готовы отвечать на вопросы оператора детально. В опасной для жизни ситуации оператор будет продолжать задавать вопросы, в то время как службы экстренного реагирования отправятся к месту происшествия.

Службу пожарной охраны следует вызывать при одном только подозрении, что где-то пахнет дымом или развивается пламя. При сообщении о пожаре необходимо сказать, что в опасности находятся люди и имеются ли опасные вещества. Пожарной службой предусмотрен выезд по неясным, ошибочным подозрениям. Не бойтесь и не беспокойтесь вызывать их, по вашему мнению, зря. Это их работа и спасение вашей жизни тоже.

ОНДПР Фрунзенского района, ГКУ «ПСО Фрунзенского района»

Знаменитый кинофестиваль на Дворцовой

6+

13 мая в 15.00 на Дворцовой площади пройдет торжественное открытие XXV Всероссийского кинофестиваля «Виват кино России!» и городской киноконцерт, посвященный творческим юбилеям Исаака и Максима Дунаевских.

Песни отца и сына Дунаевских исполнят заслуженные и народные артисты России. Во втором отделении с программой «Ватсон-кино», посвященной российскому кинематографу, выступит группа «Доктор Ватсон».

Фестиваль «Виват кино России!» появился в 1993 году. На нем любители отечественного кинематографа могут познакомиться с новыми фильмами, именами и веяниями, определяющими российское кино. Мероприятия фестиваля за эти годы посетили свыше миллиона зрителей.

В этом году на фестивале, который будет проходить с 13 по 17 мая, будут представлены более 120 фильмов. Показы пройдут в киноцентре «Родина», кинотеатре отеля «Москва», кинотеатрах «Дружба», «Заневский», «Фильмофонд», «Восход».

В рамках фестиваля пройдет традиционный киномарафон: зрители увидят на большом экране 75 мультипликационных фильмов легендарного «Союзмультфильма».

Также организаторы подготовили программы, посвященные выдающимся актерам и режиссерам, и спецпрограмму, приуроченную к Году экологии в России.

Подробная программа на сайте vivatkinorussia.ru.
Вход на киносеансы свободный.

Праздник корюшки отмечает юбилей

0+

13 и 14 мая в выставочном комплексе «Ленэкспо» состоится 15-й юбилейный «Праздник корюшки».

Открытие в субботу ровно в полдень. А уже в 12.20 состоится торжественная дегустация «генеральской ухи» — знаменитого супа по рецепту первого генерал-губернатора Санкт-Петербурга Александра Меньшикова. Варить уху будут в котле на тысячу литров.

Все желающие смогут принять участие в конкурсе рыбаков, акции «Зарыбление» (гости получат возможность выпустить мальков лосося в акваторию Финского залива) и других многочисленных конкурсах, викторинах и играх.

Например, любители нестандартных развлечений смогут попробовать свои силы в ловле рыбы руками.

На празднике можно будет посмотреть выставку «Митьков», работы победителей конкурса карикатур и шаржей, фотоконкурса «Корюшка — любовь моя!», послушать выступления популярных эстрадных артистов.

Гонка состоится при любой погоде

16+

13 мая в 9.00 на территории учебно-тренировочного центра «Кавголово» (пос. Токсово, ул. Лесгафта, 35) пройдет Всероссийская гонка ГТО «Путь Победы», посвященная 72-й годовщине Победы в Великой Отечественной войне.

Участникам предстоит преодолеть маршрут по пересеченной местности протяженностью около 6 км, оборудованный 20 препятствиями. Каждое препятствие — стилизованная рубежная точка, связанная с событиями Великой Отечественной войны. Задача участников — пройти гонку и преодолеть препятствия за минимальное время.

Победителей определят с помощью рейтинговой системы. Рейтингов три: вузовский, общекомандный и индивидуальный.

В рамках гонки любой желающий сможет в тестовом режиме выполнить нормативы ГТО на специально оборудованной площадке. Для зрителей, участников и болельщиков предусмотрена обширная спортивно-развлекательная программа.

В качестве почетных гостей в соревнованиях примут участие представители органов государственной власти, олимпийские призеры и чемпионы мира по различным видам спорта, представители спортивных федераций.

Для удобства зрителей, болельщиков и участников будет курсировать трансфер от станции метро «Девяткино» до места проведения гонки и обратно к метро.

Судоку

9			7		1			
		8		5				
2	6		9	8	3			
			8		2			
	2	6		3	9	4		
	3			7	4		6	
			2				9	6
7	9	1		4				5
		2						

Шахматы

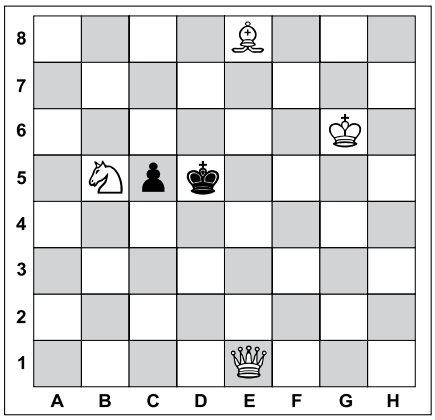

Задача №1. Белые начинают и дают мат в два хода

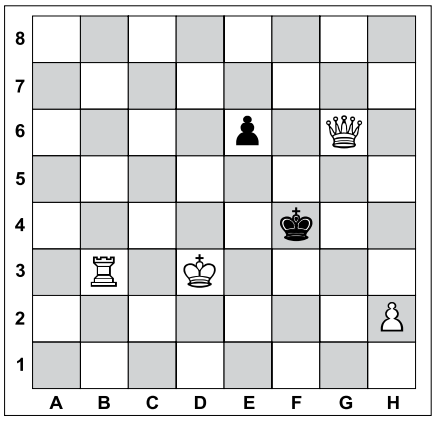

Задача №2. Белые начинают и дают мат в два хода

Секретный космолет вернулся с орбиты

Экспериментальный американский космолет военного назначения Х-37В в воскресенье, 7 мая, приземлился в Космическом центре Кеннеди во Флориде, завершив двухлетнюю секретную миссию. Об этом сообщает Reuters.

Беспилотный космический аппарат Х-37В проводил на орбите эксперименты более 700 дней. Как отметили в военном ведомстве, их назначение — «снижение риска, экспериментирование и разработка концепции операций для многоразовых космических транспортных средств». Другие подробности не сообщаются, стоимость программы засекречена.

Это была четвертая и самая продолжительная на сегодняшний день миссия в рамках секретной программы под контролем сил быстрого реагирования ВВС.

Х-37В, также известный как Orbital Test Vehicle, или OTV, впервые был запущен в апреле 2010 года и вернулся через восемь месяцев. Вторая миссия началась в марте 2011-го и длилась 15 месяцев, а третья стартовала в декабре 2012 года и завершилась через 22 месяца. Военно-воздушные силы намерены запустить Х-37В в пятый раз в конце этого года.

ЛЕНТА.РУ

Ответы

На головоломки, опубликованные в №20 от 4.05.2017

Сканворд

ПО ГОРИЗОНТАЛИ: Игорь. Ямщик. Пыжик. Чувяки. Родник. Лиана. Ревун. Нерв. Июнь. Шафер. Шприц. Ярка. Гадание. Флёр. Прайс. Уралмаш. Топ. Штаны. Оковы. Комдив. Раж. Гриб. Мотобол. Озон. Нега. Виа. Гиг.

ПО ВЕРТИКАЛИ: Пульт. Взвар. Асимов. Игрун. Бони. Куница. Рык. Хиппи. Дза. Омон. Лента. Лом. Бег. Морж. Дроги. Иран. Кипа. Лаг. Дьякон. Ершов. Даная. Вещун. Ефрейтор. Игрек. Сова. Мокик. Врач. Пыж.

Судоку

4	5	9	1	2	7	6	3	8
1	8	3	6	5	4	9	7	2
6	7	2	3	8	9	5	1	4
3	9	8	4	7	5	1	2	6
7	4	1	2	6	8	3	9	5
2	6	5	9	3	1	4	8	7
8	2	6	5	9	3	7	4	1
5	3	4	7	1	2	8	6	9
9	1	7	8	4	6	2	5	3

Шахматы

Задача №1.

Положение на диаграмме:
Белые: король g7, ферзь b4, ладья h6
Черные: король g5, пешки: h7, b5

Решение: 1. Крf7! **1.** ... Крf5 **2.** Лh5х
1. ... Кр:h6 **2.** Фh4х

Задача №2.

Положение на диаграмме:
Белые: король c4, ладья h2, слон d3, слон e3
Черные: король d1, пешка e2

Решение: 1. Крb3! Кре1 **2.** Лh1х
1. ... е1Ф/е1Л **2.** Сс2х **1.** ... е1С **2.** Се2х/Сс2х **1.** ... е1К **2.** Се2х

Вестник МО «КУПЧИНО» 6+
Регистрационное свидетельство ПИ 2-4852 от 20.11.2000 выдано Территориальным управлением Министерства РФ по делам печати, телерадиовещания и средств массовых коммуникаций по Санкт-Петербургу и Ленинградской области.

Учредитель: Муниципальный Совет внутригородского муниципального образования Санкт-Петербурга муниципальный округ «Купчино».
Адрес редакции: 192212, Будапештская ул., д. 19, корп. 1
Тел. (812) 774-42-87, факс (812) 703-04-10.
Главный редактор Е.В. Фомина.
Издатель: ООО «ПрофИнвест», 198005, СПб, наб. Обводного канала, д. 135, лит. А, пом. 2Н.

Отпечатано в типографии ООО «Типографский комплекс "Девиз"», 195027, Санкт-Петербург, ул. Якорная, д. 10, корп. 2, лит. А, пом. 44.
Тираж 11 000 экз. Распространяется бесплатно.
Номер подписан в печать 10.05.2017.
Время подписания по графику — 21.00, фактическое время подписания — 21.00.
№21. Дата выхода — 11.05.2017. Заказ №ТД-2674

Гороскоп с 15 по 21 мая

ОВЕН
Вас ждут незапланированные финансовые поступления, но не стоит тратить эти средства на всё подряд — гораздо лучше использовать их на решение тех вопросов, которые вы, считая их незначительными и несрочными, отложили в долгий ящик. Как-то разбираться с ними всё равно когда-нибудь придется, так лучше это сделать именно сейчас.

ТЕЛЕЦ
В начале недели стоит особое внимание уделить общению с друзьями. Будьте с ними честными — и они ответят вам искренностью, которая в дальнейшем принесет много взаимной пользы в ваших отношениях. Также неплохое время для того, чтобы заново определить главные направления, на которых нужно сосредоточить свои усилия.

БЛИЗНЕЦЫ
Незначительные недоразумения на работе не помешают вам получить удовольствие от домашних дел. Вы вновь убедитесь, что стать причиной чувства гордости за самого себя могут стать и бытовые мелочи — только нужно самому с ними разобраться на радость всем домочадцам. Но будьте готовы, что в конце недели решение важных вопросов на себя брать не стоит.

РАК
Бодрая и эмоциональная неделя. Если вы сами не почувствуете тягу к новым приключениям и знакомствам (что вряд ли), то они сами найдут вас. Причем, какими бы то ни было неприятностями они вам не грозят. Наоборот — самые, казалось бы, стандартные отношения весьма скоро могут оказаться очень полезными для вашей карьеры.

ЛЕВ
Эта неделя для вас окажется как бы разделенной на две части. Сначала будет всплеск чувств к любимому человеку, и в этих отношениях главное — не бояться их проявлять. Зато потом на вас нахлынут серьезные рабочие проблемы, но тот позитив, который вы совсем недавно получили, позволит быстро и удачно преодолеть все трудности.

ДЕВА
Совсем скоро лето, и поэтому сейчас отпускные настроения будут доминировать над всеми остальными — тем более, что на работе всё спокойно и неприятных сюрпризов не ожидается. Поэтому можно уже сейчас обсудить с любимым человеком все возможные перипетии предстоящего отдыха. А если вы уже были в отпуске, то сильно от дел не отвлекайтесь.

ВЕСЫ
Абсолютно не деловая неделя. Первую ее часть звезды рекомендуют посвятить упорядочению мелких проблем на работе и дома — чтобы они не помешали вам наконец-то обратить более серьезное внимание на свое здоровье. Кстати, в этом вопросе вам очень помогут советы и рекомендации ваших родственников — не избегайте общения с ними.

СКОРПИОН
В самых сложных вопросах вы можете полностью довериться друзьям и близким людям, они помогут вам выработать четкую позицию по вызывающим сомнения моментам и точно ничего плохого не насоветуют. Практическая, реальная помощь от них также будет вам весьма кстати, и она никак не повлияет на вашу самостоятельность.

СТРЕЛЕЦ
Пришла пора заняться реализацией даже самых амбициозных планов, на которые еще недавно не хватало решительности или вам казалось, что они несбыточны. На этой неделе всё будет складываться удачно — только надо быть последовательным. Не забывайте о родственниках — ваша помощь может им понадобиться, даже если они вас о ней явно и не просят.

КОЗЕРОГ
Возможен несколько неожиданный всплеск в личной жизни. Если вы в браке, то постарайтесь удивить вашего партнера — и он ответит вам взрывом чувственности. Если пока вы не узаконили свои отношения и до сих пор не понимаете, как себя вести, то самое время проявить инициативу и напрямую узнать, что по этому поводу думает близкий вам человек.

ВОДОЛЕЙ
Вторая половина недели просто предназначена для спокойного времяпровождения, уединения и взвешенных размышлений о том, что происходит вокруг вас. Подумайте, почему в последнее время вы поступали так, а не иначе — это очень поможет в дальнейшем. А начало недели, скорее всего, будет занято бытовыми хлопотами.

РЫБЫ
Богатая позитивными впечатлениями неделя. Всё будет удаваться на работе, а в отношениях с близкими людьми будут решены все незначительные противоречия. Побольше общайтесь с окружающими, будьте открытыми со всеми — на вашем будущем это скажется только положительно. Не забывайте про друзей — и они не забудут про вас.

Домашний лимонад

Редакция приготовила. Рекомендуем

Приготовить домашний лимонад совсем не сложно. Напитки получаются яркими по вкусу и подойдут как взрослым, так и детям. Такой лимонад можно взять с собой на пикник, подать гостям, которые соберутся у вас, ну или захватить на работу в жаркий день. Главное, что вы точно будете знать, что сделан он не из порошков и концентратов, поэтому будет гораздо полезнее, чем всякие газировки из магазина.

Лимонный лимонад

Один из самых простых рецептов приготовления домашнего лимонада. Его плюс в том, что концентрированный вариант можно сделать заранее, а перед подачей просто добавить воду и лед.

Вам понадобятся

- Лимон — 5—6 шт.
- Сахар — 1 стакан.
- Вода — 3 л.

Приготовление

Из лимонов нужно выжать сок (нужен 1 стакан сока), добавить сахар и 1 стакан воды, тщательно перемешать и оставить при комнатной температуре, чтобы сахар растворился. Минут через двадцать можно добавить холодную воду, перелить в кувшин и добавить льда. Лимонад готов.

Если будете использовать газированную воду, ее нужно добавлять непосредственно перед подачей.

Лимонно-имбирный лимонад

Вам понадобятся

- Вода — 1 л.
- Сахар — 1/2 стакана.
- Имбирь — небольшой кусочек длиной примерно 6—7 см.
- Лимон — 2 шт.

Приготовление

Сварите сахарный сироп из половины стакана сахара и такого же объема воды, оставьте охлаждаться.

Лимоны тщательно вымойте, нарежьте на небольшие кусочки и постарайтесь удалить все косточки. Имбирь очистите от кожицы и тоже нарежьте на небольшие кусочки. Сложите имбирь и лимон в блендер, измельчите, залейте холодной водой и оставьте настаиваться на один час. Ни в коем случае не заливайте горячей водой такую смесь — получите очень горький напиток.

Затем процедите смесь через марлю и смешайте с сахарным сиропом.

Перелейте в кувшин и добавьте побольше льда.

Клубничный лимонад

Вам понадобятся

- Клубника — 500 г.
- Лимон — 1—2 шт.
- Сахар — 1 стакан.
- Вода — 3 стакана.

Приготовление

Сначала нужно сварить сироп из одного стакана воды и стакана сахара и охладить его.

Выжмите сок из лимонов. Количество лимонов зависит от вкуса цитрусовых, а также от размера и сладости клубники. Согласитесь — они бывают очень разные.

Клубнику помойте, нарежьте и измельчите в блендере, добавьте сок лимонов и сироп, еще раз всё тщательно взбейте в блендере.

Теперь останется к этому концентрированному лимонаду только добавить оставшуюся воду — и лимонад готов. Не забудьте попробовать: если покажется слишком сладко, можно добавить еще воды или льда.

Попробуйте налить не простой воды, а газированной, тоже будет очень интересно.

Лимонад из лайма и сгущенки

Вам понадобятся

- Сахар (лучше брать коричневый) — 1/2 стакана.
- Лайм —5 шт.
- Молоко сгущенное — 3 ст. ложки.
- Вода — 1 л.

Приготовление

Нарежьте лайм на небольшие кусочки, удалите все косточки. От шкурки очищать его не нужно.

Положите лайм в блендер, добавьте сахар и тщательно измельчите, добавьте сгущенку, вновь перемешайте.

Перелейте в кувшин, добавьте воду, перемешайте большой ложкой, добавьте лед и подавайте.

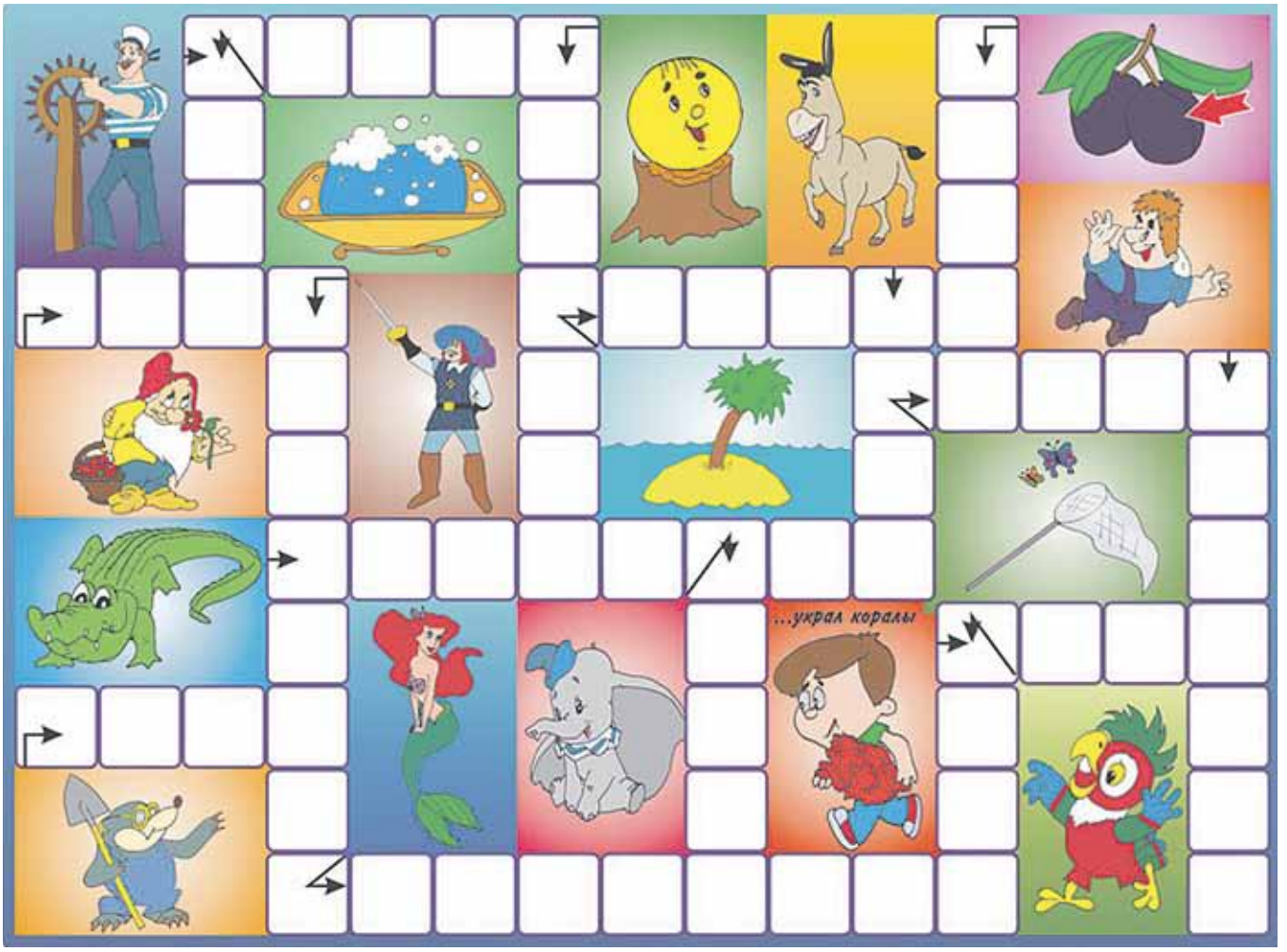

Разгадай сканворд

Разгадай ребусы

Лакомство для оленей

Бог любви

Шея (старорусс.)

Прошение (устар.)

Актриса … Федосеева-Шукшина

Ленивый человек

Персонаж Чехова "Дама с собачкой"

Верхняя стенка рта

Библейский пророк

Лишение связи с чем-нибудь

Остов коллектива

Щипковый муз. инструмент

Родина художника Шишкина на Каме

1

Лихой драчун

Ансамбль из 8 человек

Российская телепремия

Стража, встающая очень рано

Такса в сетке расценок

Баня для патрициев

Горбатая азиатская корова

Группа мест в зрительном зале

Животное - эталон упрямства

"Я" или "центр" (латынь)

Охота на рыбу

...-баба (пирожное)

Обращение к папане

Итальянский чудо-тенор

"Рыжая" краска

Азарт, пыл

Листья ёлки

Крем - очиститель кожи

Попугай из мультика

Старинное название повозок

Спел арию мистера Икса

Город-курорт в Германии

Котёнок по имени ...

Загадка с расчленением слова

Удобрение

Карнавальный танец

Перечень рабочего инвентаря

У её избушки - куриные ножки

2

Вожак стаи, воспитавшей Маугли

Род конных состязаний

Стихов писец и на гитаре игрец

Певец Авраам ...

Фильм У. Диснея про оленёнка

Единица громкости

Там корабли на воду спускают

Многолетний полярный лёд

Тонкая прозрачная материя

Норовит вселиться в седого бородача

Сибирская сосна

Верхняя часть лицевого черепа

Порт в Японии на острове Кюсю